



PREFEITURA MUNICIPAL DE SANTALUZ

PC CORONEL JOSE LEITAO - CENTRO

CNPJ: 13.807.870/0001-19 - CEP: 48.880-000 - SANTALUZ - BA

NOTA DE LIQUIDAÇÃO

PROCESSO ADM: 149-2022

EMPENHO: 32 / 2025 Nº SUB-EMPENHO: 122 Data do Sub-Empenho: 07/02/2025 TIPO DO EMPENHO: Estimativo

FORNECEDOR

Nome: 5416 - GLOBAL MATERIAIS, SERVICOS E MANUTENCAO LTDA Tipo Pessoa: Jurídica
 Endereço: ALAMEDA SALVADOR, 001057 Complemento: EDIF SALVADOR SHOPPING BUSINE
 Bairro: CAMINHO DAS ARVORES Cidade: Estado:
 CNPJ: 23.694.541/0001-62 Insc. Estadual: CPF: RG:
 Conta Corrente: 13009143-0 Agência: 3747 Banco: 033 - BANCO SANTANDER (BRASIL) S.A.
 Tipo PIX: Nº PIX:

DOTAÇÃO ORÇAMENTÁRIA

Reduzido: 1007.4451.1500 - ORÇAMENTÁRIO E SUPLEMENTAR Data do Empenho: 24/01/2025

Unidade: 1201 - SECRETARIA MUNICIPAL DE INFRAESTRUTURA
 Função: 15 - Urbanismo
 Sub-Função: 451 - Infra-estrutura Urbana
 Programa: 008 - INFRAESTRUTURA E DESENVOLVIMENTO ECONÔMICO SUSTENTÁVEL
 Ação: 1.007 - Investimentos em Obras Estruturantes
 Elemento: 4.4.90.51.00 - Obras e Instalações
 Fonte: 1500 - Recursos não Vinculados de Impostos
 Sub-Elemento: 4.4.90.51.01 - OBRAS E INSTALACOES (MAO DE OBRA)

Modalidade: Pregão eletrônico	Nº Lic.: 15/2022	Saldo Anterior	Valor do Empenho	Saldo Atual
Convênio:	Contrato: 135-2023	837.324,00	65.783,97	771.540,03
Patrimônio: -				

HISTÓRICO

REFERENTE A CONTRATAÇÃO DE EMPRESA ESPECIALIZADA PARA SERVIÇOS COMUNS DE ENGENHARIA, CONTINUADOS DE REPARAÇÃO, ADAPTAÇÃO E CONSERVAÇÃO DE PRAÇAS E CANTEIROS PÚBLICOS INCLUINDO MONTAGENS DE MOBILIÁRIO URBANO SITUADOS EM LOGRADOUROS PÚBLICOS DO MUNICÍPIO DE SANTALUZ-BA - DRENAGEM COMPLEMENTAR DA RUA ROSENDO LOPES E DO TANQUE GRANDE, MUNICÍPIO DE SANTALUZ-BA, CONFORME CONTRATO Nº135-2023, LICITAÇÃO Nº 015-2022. OBRA Nº 137/2024. BOLETIM DE MEDIÇÃO 01. PERÍODO DE MEDIÇÃO DE 01/01/2025 À 31/01/2025. NFS-e 2025234.

Movimentação Empenho

Saldo Anterior	Sub-Empenho	Saldo Atual
438.576,82	438.576,82	0,00

Data do Empenho: 24/01/2025

Data do Liquidação: 07/02/2025

RETENÇÕES

Código	Descrição	Valor
2.1.8.8.1.01.02.00.00.002	CONTRIBUIÇÃO AO RGPS - Fonte 1500 INSS	9.210,11
2.1.8.8.1.01.04.00.00.002	IRRF - Fonte 1500	5.262,92
2.1.8.8.1.01.08.00.00.002	ISS - Fonte 1500	13.157,30
## Quatrocentos e dez mil e novecentos e quarenta e seis reais e quarenta e nove centavos ##		Valor Retido 27.630,33
		Valor Líquido 410.946,49

DOCUMENTOS COMPROBATÓRIOS

NOTA FISCAL	Data Emissão	Número	Série	Sub-Série	Data Validade	Valor R\$
	06/02/2025	2025234	U			438.576,82
Quantidade: 1						Total: 438.576,82

DESDOBRAMENTOS (PCASP)

Código	Descrição	Valor R\$
123210601	LIQUIDAÇÃO OBRAS EM ANDAMENTO	438.576,82

Declaro que os materiais foram recebidos e/ou serviços prestados em 07/02/2025.

ARISMÁRIO BARBOSA JUNIOR
Prefeito Municipal
Matrícula: 6422

Declaro que a despesa relativa a nota de empenho supra está liquidada em 07/02/2025, podendo efetuar o pagamento.

NAIARA DA CUNHA CARMO
Contador(a)
Matrícula: 6408

3/83418



PREFEITURA MUNICIPAL DE SANTALUZ

PC CORONEL JOSE LEITAO - CENTRO

CNPJ: 13.807.870/0001-19 - CEP: 48.880-000 - SANTALUZ - BA

NOTA DE SUB-EMPENHO

PROCESSO ADM: 149-2022

EMPENHO: 32 / 2025	Nº SUB-EMPENHO: 122	Data do Sub-Empenho: 07/02/2025	TIPO DO EMPENHO: Estimativo
---------------------------	----------------------------	--	------------------------------------

FORNECEDOR			
Nome:	5416 - GLOBAL MATERIAIS, SERVICOS E MANUTENCAO LTDA		Tipo Pessoa: Jurídica
Endereço:	ALAMEDA SALVADOR, 001057	Complemento: EDIF SALVADOR SHOPPING BUSINE	
Bairro:	CAMINHO DAS ARVORES	Cidade:	Estado:
CNPJ:	23.694.541/0001-62	Insc. Estadual:	CPF:
Conta Corrente:	13009143-0	Agência: 3747	RG:
Tipo PIX:		Banco: 033 - BANCO SANTANDER (BRASIL) S.A.	Nº PIX:

DOTAÇÃO ORÇAMENTÁRIA		Data do Empenho: 24/01/2025
Reduzido:	1007.4451.1500 - ORÇAMENTÁRIO E SUPLEMENTAR	

Unidade:	1201 - SECRETARIA MUNICIPAL DE INFRAESTRUTURA
Função:	15 - Urbanismo
Sub-Função:	451 - Infra-estrutura Urbana
Programa:	008 - INFRAESTRUTURA E DESENVOLVIMENTO ECONÔMICO SUSTENTÁVEL
Ação:	1.007 - Investimentos em Obras Estruturantes
Elemento:	4.4.90.51.00 - Obras e Instalações
Fonte:	1500 - Recursos não Vinculados de Impostos
Sub-Elemento:	4.4.90.51.01 - OBRAS E INSTALACOES (MAO DE OBRA)

Modalidade: Pregão eletrônico	Nº Lic.: 15/2022	Saldo Anterior	Valor do Empenho	Saldo Atual
Convênio:	Contrato: 135-2023	837.324,00	65.783,97	771.540,03
Patrimônio: -				

HISTÓRICO EMPENHO REFERENTE A CONTRATAÇÃO DE EMPRESA ESPECIALIZADA PARA SERVIÇOS COMUNS DE ENGENHARIA, CONTINUADOS DE REPARAÇÃO, ADAPTAÇÃO E CONSERVAÇÃO DE PRAÇAS E CANTEIROS PUBLICOS INCLUINDO MONTAGENS DE MOBILIÁRIO URBANO SITUADOS EM LOGRADOUROS PUBLICOS DO MUNICIPIO DE SANTALUZ-BA, CONFORME CONTRATO Nº135-2023, LICITAÇÃO Nº 015-2022.	Movimentação Empenho		
	Saldo Anterior	Sub-Empenho	Saldo Atual
	438.576,82	438.576,82	0,00

Nº Ordem	Especificação (Item)	Unidade	Quant.	Valor Unitário	Valor Total
1	16 - PARA OBRAS E SERVIÇOS DE ENGENHARIA	UND	1	438.576,82	438.576,82

## Quatrocentos e trinta e oito mil e quinhentos e setenta e seis reais e oitenta e dois centavos ##	438.576,82
--	-------------------

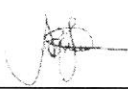
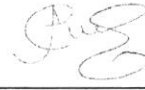
Autorizo o empenho da despesa supra mencionada em 07/02/2025.  ARISMÁRIO BARBOSA JUNIOR Prefeito Municipal Matrícula: 6422	Declaro que a importância supra foi deduzida do crédito próprio em 07/02/2025  NAIARA DA CUNHA CARMO Diretor Contábil Matrícula: 6408
---	--

**MUNICIPIO DE LAURO DE FREITAS**

Secretaria da Fazenda

Coordenação Tributária

Nota Fiscal de Serviços Eletrônica - NFS-e

Número da Nota

2025234

Data e Hora de Emissão

06/02/2025 14:27:11

Código de Verificação

5351440E5

A autenticidade desta Nota Fiscal de Serviços Eletrônica, poderá ser confirmada na página da MUNICIPIO DE LAURO DE FREITAS na Internet, no endereço <http://www.laurodefreitas.ba.gov.br> ou através da leitura do QR Code.**PRESTADOR DE SERVIÇOS**

CPF/CNPJ: 23.694.541/0001-62

Inscrição Estadual

Inscrição 0010045273

Nome/Razão GLOBAL CONSTRUÇÕES SERVIÇOS E MANUTENÇÕES LTDA

Endereço: AVENIDA SANTOS DUMONT, 1883, ANDAR 3 SALA 305

Bairro: Centro

Município: LAURO DE FREITAS

UF: BA

CEP: 42702-400

Email: RODRIGO_DDD91@HOTMAIL.COM

TOMADOR DE SERVIÇOS

CPF/CNPJ/CRI: 13.807.870/0001-19

Inscrição

Inscrição Estadual: 00000000

Nome/Razão MUNICÍPIO DE SANTALUZ

Endereço: praça coronel josé leitão, 06

Bairro: CENTRO

Município: SANTALUZ

UF: BA

CEP: 48880-000

Email:

LOCAL DA PRESTAÇÃO DO(S) SERVIÇO(S): Santaluz

DISCRIMINAÇÃO DOS SERVIÇOS

RECUPERAÇÃO E ADAPTAÇÃO DA DRENAGEM COMPLEMENTAR DA RUA ROSENDO LOPES E DO TANQUE GRANDE SANTALUZ-BA BM 01

PREGÃO ELETRÔNICO N° 015/2022

N° DO CONTRATO: 135-2023

N° DA OBRA: 137/2024

PROCESSO ADMINISTRATIVO: 149-2022

PERÍODO DA MEDIÇÃO: 01/01/2025 A 31/01/2025

VALOR TOTAL: R\$438.576,82

VALOR MÃO DE OBRA 60%: 263.146,09

VALOR DE MATERIAL 40%: 175.430,73

BC DE INSS 60%: 263.146,09 x 3,5%: 9.210,11

BC DE ISS 60%: 263.146,09 x 2,5%: 6.578,65

VALOR LÍQUIDO: R\$422.788,06

DADOS BANCARIOS: BANCO ITAU AG: 0334 C/C: 98783-1

DECLARO PARA OS DEVIDOS FINS QUE

 O(s) Serviço(s) foi(ram) prestado(s) O(s) Material(is) foi(ram) recebido(s) A(s) Obra(s) foi(ram) efetuada(s)

EM 06/02/25

Assinatura

VALOR TOTAL DA NOTA FISCAL : R\$

438.576,82

ATIVIDADE

0004299599 - Outras Obras De Engenharia Civil Não Especifi

ITEM DA LISTA DE SERVIÇOS: (Lei Municipal 1572/2015)

07.02 - Execução, por administração, empreitada ou subempreitada, de obras de construção civil, hidráulica ou elétrica e de outras obras semelhantes, inclusive sondagem, perfuração de poços, escavação, drenagem e

Valor Total Deduções (R\$)	Base de Cálculo (R\$)	Alíquota (%)	Valor do ISS (R\$)	ISSQN Retido (R\$)
175.430,73	263.146,09	2,50	6578,65	Sim

RETENÇÃO DE IMPOSTOS

PIS (R\$)	COFINS (R\$)	INSS (R\$)	IRRF (R\$):	CSLL (R\$):	OUTRAS RETENÇÕES (R\$):
0,00	0,00	9.210,11	0,00	0,00	0,00

VALOR LÍQUIDO DA NOTA FISCAL : R\$

422.788,06

INFORMAÇÕES COMPLEMENTARES

Competência: 02/2025 - Tributado fora do Município de Lauro de Freitas - Responsável Recolhimento: Tomador

Autentique
Via QR Code

Percentual de Total da Dedução:

40,0%



PREFEITURA MUNICIPAL DE SANTA LUZ
PRAÇA DO TANQUE GRANDE
13.807.870/0001-19

DOCUMENTO DE ARRECAÇÃO MUNICIPAL - DAM

ISSQN Terceiros

Nº DAM: 402716	CONTRIBUINTE 31124 - GLOBAL CONSTRUCOES SERVICOS E MANUTENCOES LTDA			INSCRIÇÃO:
TIPO / NOME LOGRADOURO: SANTOS DUMONT				NUMERO: 1883
COMPLEMENTO: ANDAR 3 SALA 305	BAIRRO: CENTRO	MUNICÍPIO: LAURO DE FREITAS	UF: BA	
DOCUMENTOS				
C.N.P.J. / CPF: 23.694.541/0001-62	R.G.:	ORGÃO		
TOMADOR				
CONTRIBUINTE TOMADOR: PREFEITURA MUNICIPAL DE SANTALUZ			C.N.P.J. / CPF: 13.807.870/0001-19	
COMPOSIÇÃO DO TRIBUTO				
Base Cálculo: 263.146,09	Alíquota (%): 5,000	Valor R\$: 13.157,30	Taxa Expediente R\$:	Valor Total R\$: 13.157,30
DADOS PARA PAGAMENTO				
DATA LANÇAMENTO: 07/02/2025	MÊS REFERÊNCIA: Fevereiro	EXERCÍCIO: 2025	DATA EMISSÃO: 07/02/2025 10:29:02	DATA DE VENCIMENTO: 10/03/2025
INSTRUÇÕES: 1- PAGÁVEL NAS AGENCIAS E CASH ELETRÔNICO DA CAIXA ECONÔMICA E BANCO DO BRASIL. 2- RECEBER ATÉ A DATA DE VENCIMENTO 3- NF-e Nº 202534 - DATA DE EMISSÃO: 06-02-2025			(=) VALOR DEVIDO - R\$	13.157,30
			(-) VALOR DO DESCONTO - R\$	
			(+) CORREÇÃO MONETÁRIA - R\$	
			(+) MULTA DE MORA - R\$	
			(+) JUROS DE MORA - R\$	
			(=) VALOR A PAGAR - R\$	13.157,30



Operador: Daniele Nicodemos Da Silva



8170000131 . 0 57303906202 . 7 50310010500 . 9 00040271612 . 0

AUTENTICAÇÃO MECÂNICA

VIA CONTRIBUINTE

DESTAQUE AQUI

VÁLIDO SOMENTE SE AUTENTICADO MECANICAMENTE POR BANCO AUTORIZADO



8170000131 . 0 57303906202 . 7 50310010500 . 9 00040271612 . 0

ATENÇÃO: NÃO AMASSE, NÃO DOBRE, NÃO PERFURE



PREFEITURA MUNICIPAL DE SANTA LUZ
13.807.870/0001-19
PRAÇA DO TANQUE GRANDE

DOCUMENTO DE ARRECAÇÃO MUNICIPAL - DAM

ISSQN Terceiros



MÊS REFERÊNCIA: Fevereiro	Nº DAM: 402716	EXERCÍCIO: 2025	DATA: 07/02/2025 10:29:02	DATA VENCIMENTO: 10/03/2025
INSCRIÇÃO			(=) VALOR DEVIDO - R\$	13.157,30
GLOBAL CONSTRUCOES SERVICOS E			(=) VALOR A PAGAR - R\$	13.157,30





PREFEITURA MUNICIPAL DE SANTA LUZ
PRAÇA DO TANQUE GRANDE
13.807.870/0001-19

DOCUMENTO DE ARRECAÇÃO MUNICIPAL - DAM
I.R.R.F - 2025

I.R.R.F

Nº DAM: 402715	CONTRIBUINTE 31124 - GLOBAL CONSTRUCOES SERVICOS E MANUTENCOES	INSCRIÇÃO: 31124			
TIPO / NOME LOGRADOURO: AV SANTOS DUMONT					NUMERO: 1883
COMPLEMENTO: ANDAR 3 SALA 305		BAIRRO: CENTRO	MUNICÍPIO: LAURO DE FREITAS	UF: BA	
DOCUMENTOS					
C.P.F.:	R.G.:	ORGÃO	C.N.P.J.: 23.694.541/0001-62		
DESCRIÇÃO DA ATIVIDADE					
CÓDIGO ATIV. 433	ESPECIFICAÇÃO: I.R.R.F				
COMPOSIÇÃO DO TRIBUTO					
Base Cálculo: 5.262,92	Quantidade/Alíquota (%): 1,000	Valor UFPM: 1,000	Valor R\$: 5.262,92	Taxa Expediente R\$:	Valor Total R\$: 5.262,92
DADOS PARA PAGAMENTO					
DATA LANÇAMENTO: 07/02/2025	PARCELA: 1/1	EXERCÍCIO 2025	DATA EMISSÃO: 07/02/2025 10:27:23	DATA DE VENCIMENTO: 28/02/2025	
Composição do Imposto/Lançamentos			(=) VALOR DEVIDO - R\$	5.262,92	
Valor do Tributo: 5.262,92	Vlr. Devido sem Desconto (VD): 5.262,92		(-) VALOR DO DESCONTO - R\$		
Taxa de Expediente:	Vlr. do Desconto: 0,00		(+) CORREÇÃO MONETÁRIA - R\$		
Valor de Base Cálculo: 5.262,92	Vlr. Devido com Desconto: 5.262,92		(+) MULTA DE MORA - R\$		
INSTRUÇÕES: 1) Pagável na agências da Caixa Econômica Federal e Banco do Brasil; 2) Multa de 02% após o vencimento sobre o valor devido; 3) Juros de mora de 0,33% ao dia após o vencimento. 4) NF-e Nº 202534 - Data de emissão: 06-02-2025.			(+) JUROS DE MORA - R\$		
			(=) VALOR A PAGAR - R\$	5.262,92	



Operador: Daniele Nicodemos Da Silva



8170000052 . 8

62923906202 . 5

50228010100 . 2

00040271507 . 2

AUTENTICAÇÃO MECÂNICA

VIA CONTRIBUINTE

DESTAQUE AQUI

VÁLIDO SOMENTE SE AUTENTICADO MECANICAMENTE POR BANCO AUTORIZADO



8170000052 . 8

62923906202 . 5

50228010100 . 2

00040271507 . 2

ATENÇÃO: NÃO AMASSE, NÃO DOBRE, NÃO PERFURE



PREFEITURA MUNICIPAL DE SANTA LUZ
PRAÇA DO TANQUE GRANDE
13.807.870/0001-19

DOCUMENTO DE ARRECAÇÃO MUNICIPAL - DAM
I.R.R.F - 2025



I.R.R.F

PARCELA: 1/1	Nº DAM: 402715	EXERCÍCIO 2025	DATA EMISSÃO: 07/02/2025 10:27:23	DATA VENCIMENTO: 28/02/2025
INSCRIÇÃO: 31124			(=) VALOR DEVIDO - R\$	5.262,92
GLOBAL CONSTRUCOES SERVICOS E			(=) VALOR A PAGAR - R\$	5.262,92





PREFEITURA MUNICIPAL DE SANTALUZ

Av. Getúlio Vargas - Centro Administrativo Cep: 48.880-000 - Santaluz-BA.
Telefone: 75 3265-2843 www.santaluz.ba.gov.br



Santaluz, 06/02/2025

A empresa:

GLOBAL CONSTRUÇÕES SERVIÇOS E MANUTENÇÕES LTDA; CNPJ: 23.694.541/0001-62.

Endereço:

AV. Santos Dumont, 1883, Andar 3 Sala 305, – LAURO DE FREITAS - BA, CEP 42702-400

ORIENTAÇÕES DE LIQUIDAÇÃO
FONTE DE PAGAMENTO: SECRETÁRIA MUNICIPAL DE INFRAESTRUTURA
AÇÃO: AÇÃO:1007 FONTE:1500 RECURSO PRÓPRIO
HISTÓRICO: RECUPERAÇÃO E ADAPTAÇÃO DA DRENAGEM DA RUA ROSENDO LOPES E DO TANQUE GRANDE, MUNICIPIO DE SANTALUZ/BA
Processo Licitatório: PREGÃO ELETRÔNICO Nº 015/2022
Contrato: 135/2023 Processo administrativo: 149-2022 Nº da obra: 137/2024
Nº da Nota Fiscal (Matricula): 2025234 VALOR DA NOTA: R\$ 438.576,82 PERÍODO DA MEDIÇÃO: 01/01/2025 a 31/01/2025 DOCUMENTOS EM ANEXO. RELATÓRIO FOTOGRAFICO, CERTIDÕES, NOTA FISCA, BM 01, RDO, RELATÓRIO DA GFIP CP 12, DCTFWEB CP 12.
CONTA: AGÊNCIA 0334 C/C: 98783-1 BANCO ITAÚ RECURSO PRÓPRIO

Atenciosamente,

Fiscal de contratos

PREFEITURA MUNICIPAL DE SANTALUZ

Av. Getúlio Vargas - Centro Administrativo Cap. 48.880-000 - Santaluz-BA.
 Telefone: 75 3265-2843 www.santaluz.ba.gov.br



OBJETO: OBRA DE RECUPERAÇÃO E ADAPTAÇÃO DE DRENAGEM COMPLEMENTAR DA RUA ROSENDO LOPES E DO TANQUE GRANDE - SANTALUZ - BA.

PERÍODO DE MEDIÇÃO: 01/01/2025 a 31/01/2025

OBJETO: OBRA DE RECUPERAÇÃO E ADAPTAÇÃO DE DRENAGEM COMPLEMENTAR DA RUA ROSENDO LOPES E DO TANQUE GRANDE - SANTALUZ - BA.
 CNPJ: 23.694.541/0001-62

PREÇÃO ELETRÔNICO Nº 015/2022
 Nº DO CONTRATO: 035-2023
 Nº DA OBRA: 037/2024
 PROCESSO ADMINISTRATIVO: 149/2022

MEDIÇÃO: 01

RS 438.576,82

SERVIÇOS GERAIS				DRENAGEM ROSENDO LOPES			PERÍODO		ACUMULADO		SALDO		
ITEM	ORGÃO	CÓDIGO	DESCRIÇÃO DOS SERVIÇOS	UND	QUANT.	P. UNID. C/ BDI	P. TOTAL	QTD	PREÇO TOTAL	QTD	PREÇO TOTAL	QTD	PREÇO TOTAL
SERVIÇOS INICIAIS													
1.1	COMP. SICAÇÃO		LOCAÇÃO DE CONTAINER 2,40 X 6,00 M, AL. 7, 2,50 M INCLUINDO MOBILIZAÇÃO E DESMOBILIZAÇÃO	MES		R\$ 1.346,57	R\$ 0,00		R\$ 0,00		R\$ 0,00		R\$ 0,00
1.2	4554	ORSE	Tapume de proteção em tela de polietileno 80x1,20 com placa de concreto	M		R\$ 32,75	R\$ 0,00		R\$ 0,00		R\$ 0,00		R\$ 0,00
1.3	69456	SINAPI	TAPUME COM FILHAMELÁTICA, AF. 05/2018	M2		R\$ 163,35	R\$ 0,00		R\$ 0,00		R\$ 0,00		R\$ 0,00
DEMOLIÇÕES E RETIRADAS													
1.2.1	12	ORSE	Demolição de concreto manualmente	M3		R\$ 266,26	R\$ 0,00		R\$ 0,00		R\$ 0,00		R\$ 0,00
1.2.2	67626	SINAPI	DEMOLIÇÃO DE LAJES, DE FORMA MECANIZADA COM MARTELETE, SEM REAPROVEITAMENTO, AF. 12/2017	M3		R\$ 162,42	R\$ 0,00		R\$ 0,00		R\$ 0,00		R\$ 0,00
1.2.3	11142	ORSE	Demolição de alvenaria de bloco de concreto de vedação - sem revestimento	M3		R\$ 46,26	R\$ 0,00		R\$ 0,00		R\$ 0,00		R\$ 0,00
1.2.4	6664	ORSE	Demolição de revestimento azulejos, inclusive transporte do material retirado	M3		R\$ 45,48	R\$ 0,00		R\$ 0,00		R\$ 0,00		R\$ 0,00
1.2.5	67635	SINAPI	DEMOLIÇÃO DE PAVIMENTO INTERTRAVADO, DE FORMA MANUAL, COM REAPROVEITAMENTO, AF. 12/2017	M2		R\$ 18,53	R\$ 0,00		R\$ 0,00		R\$ 0,00		R\$ 0,00
1.2.6	COMP. SICAÇÃO		RETIROADA DE ARBOLÍCIO EM REFINOMICO COM REAPROVEITAMENTO SEM BOTA FORA	M		R\$ 11,65	R\$ 0,00		R\$ 0,00		R\$ 0,00		R\$ 0,00
1.2.7	3	ORSE	LIMPEZA MANUAL DO TERRENO COM RASPAOEM SUPERFICIAL	M2		R\$ 4,62	R\$ 0,00		R\$ 0,00		R\$ 0,00		R\$ 0,00
Sub-total 1							R\$ 0,00						
2									R\$ 0,00		R\$ 0,00		R\$ 0,00
2.1	COMP. SICAÇÃO		LOCAÇÃO DA OBRA, COM USO DE EQUIPAMENTOS TOPOGRÁFICOS, INCLUSIVE NIVELADOR	M2		R\$ 1,00	R\$ 0,00		R\$ 0,00		R\$ 0,00		R\$ 0,00
Sub-total 2							R\$ 0,00						
3									R\$ 0,00		R\$ 0,00		R\$ 0,00
MOVIMENTO DE TERRAS													
3.1	63358	SINAPI	ESCAVACÃO MANUAL DE VAZ A COM PROFUNDIDADE MENOR OU IGUAL A 1,20	M3		R\$ 64,13	R\$ 0,00		R\$ 0,00		R\$ 0,00		R\$ 0,00
3.2	60661	SINAPI	ESCAVACÃO MECANIZADA ATÉ 1,30M EM MATERIAL DE 1ª CATEGORIA PARA ABERTURA DE CURTE PARA ATERRO, SEM BOTA FORA	M3		R\$ 7,51	R\$ 0,00		R\$ 0,00		R\$ 0,00		R\$ 0,00
3.3	64316	SINAPI	ATERRO MANUAL COM SOLO ARGILO-ARENOSO IMPORTADO E COMPACTAÇÃO MECANIZADA EM CAMADAS DE 0,20 M NO MÁXIMO	M3		R\$ 112,56	R\$ 0,00		R\$ 0,00		R\$ 0,00		R\$ 0,00
3.4	COMP. SICAÇÃO		CARGA E DESCARGA DE MATERIAIS DIVERSOS	M3		R\$ 23,66	R\$ 0,00		R\$ 0,00		R\$ 0,00		R\$ 0,00
3.5 / 16.5	63560	SINAPI	TRANSPORTE COM CAMINHÃO BASCULANTE DE 10 MD, EM VIA URBANA PAVIMENTADA M3 KM, DMT ACIMA DE 20KM	M3XKM		R\$ 6,85	R\$ 0,00		R\$ 0,00		R\$ 0,00		R\$ 0,00
3.6	63382	SINAPI	ATERRO MANUAL, COM COMPACTAÇÃO MECANIZADA EM CAMADAS DE 0,20 M NO MÁXIMO, COM MATERIAL DA PRÓPRIA OBRA	M3		R\$ 41,04	R\$ 0,00		R\$ 0,00		R\$ 0,00		R\$ 0,00
Sub-total 3							R\$ 0,00						
4									R\$ 0,00		R\$ 0,00		R\$ 0,00
REFORMA													
4.1	67466	SINAPI	ALVENARIA DE VEDACÃO DE BLOCOS VAZADOS DE CONCRETO DE 6X16X26CM (ESPESURA 6CM) DE PAREDES COM ÁREA LÍQUIDA MAIOR OU IGUAL A 0,80M² VAZOS E ARGAMASSA DE ASSENTAMENTO COM PREPARO	M2		R\$ 72,60	R\$ 0,00		R\$ 0,00		R\$ 0,00		R\$ 0,00
4.2	86455	SINAPI	ALVENARIA DE BLOCOS DE CONCRETO ESTRUTURAL 14X18X34 CM, (ESPESURA 14 CM, FBK - 14,0 MPA, PARA PAREDES COM ÁREA LÍQUIDA MENOR QUE 0,80 M², SEM VÁZOS, UTILIZANDO PALIETA, AF. 12/2014	M2		R\$ 160,16	R\$ 0,00		R\$ 0,00		R\$ 0,00		R\$ 0,00
4.3	16322	SINAPI	ALVENARIA DE VEDACÃO DE BLOCOS CERÂMICOS PURADOS NA VERTICAL DE 6X16X26 CM (ESPESURA 6 CM) E ARGAMASSA DE ASSENTAMENTO COM PREPARO EM BETONILHA, AF. 12/2014	M2		R\$ 65,54	R\$ 0,00		R\$ 0,00		R\$ 0,00		R\$ 0,00
4.4	61	ORSE	ALVENARIA PARA CALÇEA ARGAMASSADA COM CIMENTO E AREIA FRACTA T-4 (1:5) - 1 SACO CIMENTO 50KG / 5 PADRÕES AREIA DIM. 0,3520-45X0,23M - COMBUSTÃO MECÂNICA E TRANSPORTE	M3		R\$ 526,76	R\$ 0,00		R\$ 0,00		R\$ 0,00		R\$ 0,00
4.5	10322	SINAPI	COMPOSIÇÃO REPRESENTATIVA INCLUSÃO DE ESTRUTURAS DE CONCRETO ARMADO, PARA EDIFICAÇÃO INSTITUCIONAL, TÍPICA, FBK - 15	M3		R\$ 4.666,48	R\$ 0,00		R\$ 0,00		R\$ 0,00		R\$ 0,00
Sub-total 4							R\$ 0,00						

Franklin de J. F. Costa

GLOBAL CONSTRUÇÕES
 Camilla Ribeiro C. B. C. Ferreira
 Eng. Civil
 CREA-BA 051602557-0

8.11	1148	ORSE	LAVANILHAMENTO DE CONCRETO SIMPLES FABRICADO NA OBRA, INCLUSIVE	ME	3,00	R\$ 22,28	R\$ 66,84	R\$ 66,84	3	R\$ 66,84	R\$ 66,84	0,00	R\$ 66,84
8.12		ORSE	REVESTIMENTO DE CONCRETO E ASSENTAMENTO DE QUADRO-CORPO	M	-	R\$ 512,58	R\$ 0,00	R\$ 0,00		R\$ 0,00	R\$ 0,00	0,00	R\$ 0,00
8.13		COMPO	SOLDADO TUBO GALVANIZADO DE 100MM DE DIAMETRO, 2,50M PARA O	M	-								
8.14		COMPO	REDE DE FIBRA DE VIDRO PARA PROTEÇÃO DE SUPERFÍCIES DE CONCRETO	M	-								
8.15	2208	ORSE	REVESTIMENTO DE CONCRETO COM REVESTIMENTO DE TUBO GALVANIZADO O	M	-								
8.16	3250	ORSE	REVESTIMENTO DE CONCRETO COM REVESTIMENTO DE TUBO GALVANIZADO O	M	-								
8.17	6387	ORSE	REVESTIMENTO DE CONCRETO COM REVESTIMENTO DE TUBO GALVANIZADO O	M	-								
8.18	6387	ORSE	REVESTIMENTO DE CONCRETO COM REVESTIMENTO DE TUBO GALVANIZADO O	M	-								
8.19	1048	ORSE	REVESTIMENTO DE CONCRETO COM REVESTIMENTO DE TUBO GALVANIZADO O	M	-								
8.20	1048	ORSE	REVESTIMENTO DE CONCRETO COM REVESTIMENTO DE TUBO GALVANIZADO O	M	-								
8.21	1048	ORSE	REVESTIMENTO DE CONCRETO COM REVESTIMENTO DE TUBO GALVANIZADO O	M	-								
8.22	1048	ORSE	REVESTIMENTO DE CONCRETO COM REVESTIMENTO DE TUBO GALVANIZADO O	M	-								
8.23	6387	ORSE	REVESTIMENTO DE CONCRETO COM REVESTIMENTO DE TUBO GALVANIZADO O	M	-								
8.24	6387	ORSE	REVESTIMENTO DE CONCRETO COM REVESTIMENTO DE TUBO GALVANIZADO O	M	-								
8.25		COMPO	REVESTIMENTO DE CONCRETO COM REVESTIMENTO DE TUBO GALVANIZADO O	M	-								
8.26	6387	ORSE	REVESTIMENTO DE CONCRETO COM REVESTIMENTO DE TUBO GALVANIZADO O	M	-								
8.27	6387	ORSE	REVESTIMENTO DE CONCRETO COM REVESTIMENTO DE TUBO GALVANIZADO O	M	-								
8.28	6387	ORSE	REVESTIMENTO DE CONCRETO COM REVESTIMENTO DE TUBO GALVANIZADO O	M	-								
8.29	6387	ORSE	REVESTIMENTO DE CONCRETO COM REVESTIMENTO DE TUBO GALVANIZADO O	M	-								
8.30	6387	ORSE	REVESTIMENTO DE CONCRETO COM REVESTIMENTO DE TUBO GALVANIZADO O	M	-								
8.31	6387	ORSE	REVESTIMENTO DE CONCRETO COM REVESTIMENTO DE TUBO GALVANIZADO O	M	-								
8.32	6387	ORSE	REVESTIMENTO DE CONCRETO COM REVESTIMENTO DE TUBO GALVANIZADO O	M	-								
8.33	6387	ORSE	REVESTIMENTO DE CONCRETO COM REVESTIMENTO DE TUBO GALVANIZADO O	M	-								
8.34	6387	ORSE	REVESTIMENTO DE CONCRETO COM REVESTIMENTO DE TUBO GALVANIZADO O	M	-								
8.35	6387	ORSE	REVESTIMENTO DE CONCRETO COM REVESTIMENTO DE TUBO GALVANIZADO O	M	-								
8.36	6387	ORSE	REVESTIMENTO DE CONCRETO COM REVESTIMENTO DE TUBO GALVANIZADO O	M	-								
8.37	6387	ORSE	REVESTIMENTO DE CONCRETO COM REVESTIMENTO DE TUBO GALVANIZADO O	M	-								
8.38	6387	ORSE	REVESTIMENTO DE CONCRETO COM REVESTIMENTO DE TUBO GALVANIZADO O	M	-								
8.39	6387	ORSE	REVESTIMENTO DE CONCRETO COM REVESTIMENTO DE TUBO GALVANIZADO O	M	-								
8.40	6387	ORSE	REVESTIMENTO DE CONCRETO COM REVESTIMENTO DE TUBO GALVANIZADO O	M	-								
8.41	6387	ORSE	REVESTIMENTO DE CONCRETO COM REVESTIMENTO DE TUBO GALVANIZADO O	M	-								
8.42	6387	ORSE	REVESTIMENTO DE CONCRETO COM REVESTIMENTO DE TUBO GALVANIZADO O	M	-								
8.43	6387	ORSE	REVESTIMENTO DE CONCRETO COM REVESTIMENTO DE TUBO GALVANIZADO O	M	-								
8.44	6387	ORSE	REVESTIMENTO DE CONCRETO COM REVESTIMENTO DE TUBO GALVANIZADO O	M	-								
8.45	6387	ORSE	REVESTIMENTO DE CONCRETO COM REVESTIMENTO DE TUBO GALVANIZADO O	M	-								
8.46	6387	ORSE	REVESTIMENTO DE CONCRETO COM REVESTIMENTO DE TUBO GALVANIZADO O	M	-								
8.47	6387	ORSE	REVESTIMENTO DE CONCRETO COM REVESTIMENTO DE TUBO GALVANIZADO O	M	-								
8.48	6387	ORSE	REVESTIMENTO DE CONCRETO COM REVESTIMENTO DE TUBO GALVANIZADO O	M	-								
8.49	6387	ORSE	REVESTIMENTO DE CONCRETO COM REVESTIMENTO DE TUBO GALVANIZADO O	M	-								
8.50	6387	ORSE	REVESTIMENTO DE CONCRETO COM REVESTIMENTO DE TUBO GALVANIZADO O	M	-								
8.51	6387	ORSE	REVESTIMENTO DE CONCRETO COM REVESTIMENTO DE TUBO GALVANIZADO O	M	-								

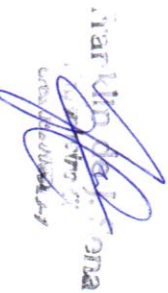

14.6	8787	SINAFI	CONTRATO DE MANUTENÇÃO E REPARAÇÃO DE EQUIPAMENTOS ELÉTRICOS E MECÂNICOS DE UMA SUBESTAÇÃO DE 230KV, LOCALIZADA EM BARRAGEM DE SÃO CARLOS, MUNICÍPIO DE SÃO CARLOS, ESTADO DE SÃO PAULO.	M2	-	RS 42.10	RS 0.00	RS 0.00	RS 0.00	RS 0.00	RS 0.00	RS 0.00	RS 0.00	RS 0.00	RS 0.00	RS 0.00	RS 0.00	RS 0.00	RS 0.00	RS 0.00	RS 0.00	
14.7	102184	SINAFI	RECONSTRUÇÃO DE PAVIMENTO POLIESTRUCUTIVO, REESTRUTURAÇÃO DE TORRES DE ANO GALVANEADO, MONUMENTOS CIVIS DIAMETRO 2, TRAVESSIA E PISO COM 20x20x100 Lx150, COM 100,00 M ² DE ANAMORFOS GALVANIZADO, PLO 10 - RUA E MALHA.	M2	-	RS 290.74	RS 0.00	RS 0.00	RS 0.00	RS 0.00	RS 0.00	RS 0.00	RS 0.00	RS 0.00	RS 0.00	RS 0.00	RS 0.00	RS 0.00	RS 0.00	RS 0.00	RS 0.00	RS 0.00
14.8	10666	ORSE	Trava de alvenaria em bloco de concreto de 20x20x40 cm, com argamassa de cimento e areia, para construção de muro de contenção de 1,50m de altura, em terreno plano.	P.48	-	RS 646.06	RS 0.00	RS 0.00	RS 0.00	RS 0.00	RS 0.00	RS 0.00	RS 0.00	RS 0.00	RS 0.00	RS 0.00	RS 0.00	RS 0.00	RS 0.00	RS 0.00	RS 0.00	RS 0.00
14.9	2416	ORSE	Execução de obra de saneamento básico, incluindo a instalação de rede de esgoto sanitário, com tubos de PVC de 110mm de diâmetro, em terreno plano.	P.48	-	RS 1.76.76	RS 0.00	RS 0.00	RS 0.00	RS 0.00	RS 0.00	RS 0.00	RS 0.00	RS 0.00	RS 0.00	RS 0.00	RS 0.00	RS 0.00	RS 0.00	RS 0.00	RS 0.00	RS 0.00
14.10	12708	ORSE	Trava de alvenaria em bloco de concreto de 20x20x40 cm, com argamassa de cimento e areia, para construção de muro de contenção de 1,50m de altura, em terreno plano.	P.48	-	RS 198.46	RS 0.00	RS 0.00	RS 0.00	RS 0.00	RS 0.00	RS 0.00	RS 0.00	RS 0.00	RS 0.00	RS 0.00	RS 0.00	RS 0.00	RS 0.00	RS 0.00	RS 0.00	RS 0.00
14.12	2728	ORSE	Trava de alvenaria em bloco de concreto de 20x20x40 cm, com argamassa de cimento e areia, para construção de muro de contenção de 1,50m de altura, em terreno plano.	UND	-	RS 12.46	RS 0.00	RS 0.00	RS 0.00	RS 0.00	RS 0.00	RS 0.00	RS 0.00	RS 0.00	RS 0.00	RS 0.00	RS 0.00	RS 0.00	RS 0.00	RS 0.00	RS 0.00	RS 0.00
14.13	4032	ORSE	Trava de alvenaria em bloco de concreto de 20x20x40 cm, com argamassa de cimento e areia, para construção de muro de contenção de 1,50m de altura, em terreno plano.	M1	-	RS 10.20	RS 0.00	RS 0.00	RS 0.00	RS 0.00	RS 0.00	RS 0.00	RS 0.00	RS 0.00	RS 0.00	RS 0.00	RS 0.00	RS 0.00	RS 0.00	RS 0.00	RS 0.00	RS 0.00
14.14	02841	SINAFI	Execução de obra de saneamento básico, incluindo a instalação de rede de esgoto sanitário, com tubos de PVC de 110mm de diâmetro, em terreno plano.	M2	-	RS 21.43	RS 0.00	RS 0.00	RS 0.00	RS 0.00	RS 0.00	RS 0.00	RS 0.00	RS 0.00	RS 0.00	RS 0.00	RS 0.00	RS 0.00	RS 0.00	RS 0.00	RS 0.00	RS 0.00
14.15	14250	SINAFI	Execução de obra de saneamento básico, incluindo a instalação de rede de esgoto sanitário, com tubos de PVC de 110mm de diâmetro, em terreno plano.	M	-	RS 4.82	RS 0.00	RS 0.00	RS 0.00	RS 0.00	RS 0.00	RS 0.00	RS 0.00	RS 0.00	RS 0.00	RS 0.00	RS 0.00	RS 0.00	RS 0.00	RS 0.00	RS 0.00	RS 0.00
Subtotal 14																						

15	ELIMINAÇÃO PÚBLICA																					
15.1	6376	ORSE	Instalação de rede de esgoto sanitário, com tubos de PVC de 110mm de diâmetro, em terreno plano.	UND	-	RS 8.43	RS 0.00	RS 0.00	RS 0.00	RS 0.00	RS 0.00	RS 0.00	RS 0.00	RS 0.00	RS 0.00	RS 0.00	RS 0.00	RS 0.00	RS 0.00	RS 0.00	RS 0.00	RS 0.00
15.2	6376	SINAFI	Instalação de rede de esgoto sanitário, com tubos de PVC de 110mm de diâmetro, em terreno plano.	M	-	RS 58.64	RS 0.00	RS 0.00	RS 0.00	RS 0.00	RS 0.00	RS 0.00	RS 0.00	RS 0.00	RS 0.00	RS 0.00	RS 0.00	RS 0.00	RS 0.00	RS 0.00	RS 0.00	RS 0.00
15.3	6183	SINAFI	Instalação de rede de esgoto sanitário, com tubos de PVC de 110mm de diâmetro, em terreno plano.	M	-	RS 6.83	RS 0.00	RS 0.00	RS 0.00	RS 0.00	RS 0.00	RS 0.00	RS 0.00	RS 0.00	RS 0.00	RS 0.00	RS 0.00	RS 0.00	RS 0.00	RS 0.00	RS 0.00	RS 0.00
15.4	6098	ORSE	Instalação de rede de esgoto sanitário, com tubos de PVC de 110mm de diâmetro, em terreno plano.	M	-	RS 27.78	RS 0.00	RS 0.00	RS 0.00	RS 0.00	RS 0.00	RS 0.00	RS 0.00	RS 0.00	RS 0.00	RS 0.00	RS 0.00	RS 0.00	RS 0.00	RS 0.00	RS 0.00	RS 0.00
15.5	6007	ORSE	Instalação de rede de esgoto sanitário, com tubos de PVC de 110mm de diâmetro, em terreno plano.	M	-	RS 35.13	RS 0.00	RS 0.00	RS 0.00	RS 0.00	RS 0.00	RS 0.00	RS 0.00	RS 0.00	RS 0.00	RS 0.00	RS 0.00	RS 0.00	RS 0.00	RS 0.00	RS 0.00	RS 0.00
15.6	6386	ORSE	Instalação de rede de esgoto sanitário, com tubos de PVC de 110mm de diâmetro, em terreno plano.	UND	-	RS 28.66	RS 0.00	RS 0.00	RS 0.00	RS 0.00	RS 0.00	RS 0.00	RS 0.00	RS 0.00	RS 0.00	RS 0.00	RS 0.00	RS 0.00	RS 0.00	RS 0.00	RS 0.00	RS 0.00
15.7	101632	SINAFI	Instalação de rede de esgoto sanitário, com tubos de PVC de 110mm de diâmetro, em terreno plano.	UND	-	RS 65.86	RS 0.00	RS 0.00	RS 0.00	RS 0.00	RS 0.00	RS 0.00	RS 0.00	RS 0.00	RS 0.00	RS 0.00	RS 0.00	RS 0.00	RS 0.00	RS 0.00	RS 0.00	RS 0.00
15.8	473	ORSE	Instalação de rede de esgoto sanitário, com tubos de PVC de 110mm de diâmetro, em terreno plano.	UND	-	RS 26.33	RS 0.00	RS 0.00	RS 0.00	RS 0.00	RS 0.00	RS 0.00	RS 0.00	RS 0.00	RS 0.00	RS 0.00	RS 0.00	RS 0.00	RS 0.00	RS 0.00	RS 0.00	RS 0.00
15.6	11664	SINAFI	Instalação de rede de esgoto sanitário, com tubos de PVC de 110mm de diâmetro, em terreno plano.	UND	-	RS 706.73	RS 0.00	RS 0.00	RS 0.00	RS 0.00	RS 0.00	RS 0.00	RS 0.00	RS 0.00	RS 0.00	RS 0.00	RS 0.00	RS 0.00	RS 0.00	RS 0.00	RS 0.00	RS 0.00
15.10	16356	SINAFI	Instalação de rede de esgoto sanitário, com tubos de PVC de 110mm de diâmetro, em terreno plano.	UND	-	RS 115.37	RS 0.00	RS 0.00	RS 0.00	RS 0.00	RS 0.00	RS 0.00	RS 0.00	RS 0.00	RS 0.00	RS 0.00	RS 0.00	RS 0.00	RS 0.00	RS 0.00	RS 0.00	RS 0.00
15.11	6301	ORSE	Instalação de rede de esgoto sanitário, com tubos de PVC de 110mm de diâmetro, em terreno plano.	UND	-	RS 28.43	RS 0.00	RS 0.00	RS 0.00	RS 0.00	RS 0.00	RS 0.00	RS 0.00	RS 0.00	RS 0.00	RS 0.00	RS 0.00	RS 0.00	RS 0.00	RS 0.00	RS 0.00	RS 0.00
15.12	2862	ORSE	Instalação de rede de esgoto sanitário, com tubos de PVC de 110mm de diâmetro, em terreno plano.	UND	-	RS 4.87	RS 0.00	RS 0.00	RS 0.00	RS 0.00	RS 0.00	RS 0.00	RS 0.00	RS 0.00	RS 0.00	RS 0.00	RS 0.00	RS 0.00	RS 0.00	RS 0.00	RS 0.00	RS 0.00
15.13	10311	ORSE	Instalação de rede de esgoto sanitário, com tubos de PVC de 110mm de diâmetro, em terreno plano.	UND	-	RS 2.566.74	RS 0.00	RS 0.00	RS 0.00	RS 0.00	RS 0.00	RS 0.00	RS 0.00	RS 0.00	RS 0.00	RS 0.00	RS 0.00	RS 0.00	RS 0.00	RS 0.00	RS 0.00	RS 0.00
15.14	161876	SINAFI	Instalação de rede de esgoto sanitário, com tubos de PVC de 110mm de diâmetro, em terreno plano.	UND	-	RS 65.13	RS 0.00	RS 0.00	RS 0.00	RS 0.00	RS 0.00	RS 0.00	RS 0.00	RS 0.00	RS 0.00	RS 0.00	RS 0.00	RS 0.00	RS 0.00	RS 0.00	RS 0.00	RS 0.00
15.15	Subtotal 15																					

16	IMPLANTAÇÃO DE OBRAS																						
16.1	COMPROVANTE DE PAGAMENTO																						
16.2	60777	SINAFI	Execução de obra de saneamento básico, incluindo a instalação de rede de esgoto sanitário, com tubos de PVC de 110mm de diâmetro, em terreno plano.	M2	580.00	RS 4.76	RS 2.796.00	RS 0.00	RS 0.00	RS 0.00	RS 0.00	RS 0.00	RS 0.00	RS 0.00	RS 0.00	RS 0.00	RS 0.00	RS 0.00	RS 0.00	RS 0.00	RS 0.00	RS 0.00	
16.3	60778	SINAFI	Execução de obra de saneamento básico, incluindo a instalação de rede de esgoto sanitário, com tubos de PVC de 110mm de diâmetro, em terreno plano.	M2	912.97	RS 57.96	RS 52.712.02	RS 0.00	RS 0.00	RS 0.00	RS 0.00	RS 0.00	RS 0.00	RS 0.00	RS 0.00	RS 0.00	RS 0.00	RS 0.00	RS 0.00	RS 0.00	RS 0.00	RS 0.00	
16.4	60779	SINAFI	Execução de obra de saneamento básico, incluindo a instalação de rede de esgoto sanitário, com tubos de PVC de 110mm de diâmetro, em terreno plano.	M2	25.20	RS 131.09	RS 3.303.66	RS 0.00	RS 0.00	RS 0.00	RS 0.00	RS 0.00	RS 0.00	RS 0.00	RS 0.00	RS 0.00	RS 0.00	RS 0.00	RS 0.00	RS 0.00	RS 0.00	RS 0.00	
16.5	61301	SINAFI	Execução de obra de saneamento básico, incluindo a instalação de rede de esgoto sanitário, com tubos de PVC de 110mm de diâmetro, em terreno plano.	M2	659.40	RS 166.67	RS 109.948.67	RS 0.00	RS 0.00	RS 0.00	RS 0.00	RS 0.00	RS 0.00	RS 0.00	RS 0.00	RS 0.00	RS 0.00	RS 0.00	RS 0.00	RS 0.00	RS 0.00	RS 0.00	
16.6	12613	ORSE	Execução de obra de saneamento básico, incluindo a instalação de rede de esgoto sanitário, com tubos de PVC de 110mm de diâmetro, em terreno plano.	M2	1.833.98	RS 6.83	RS 12.520.54	RS 0.00	RS 0.00	RS 0.00	RS 0.00	RS 0.00	RS 0.00	RS 0.00	RS 0.00	RS 0.00	RS 0.00	RS 0.00	RS 0.00	RS 0.00	RS 0.00	RS 0.00	
Subtotal 16																							
17	ADMINISTRAÇÃO DA OBRA																						
17.1	60777	SINAFI	Execução de obra de saneamento básico, incluindo a instalação de rede de esgoto sanitário, com tubos de PVC de 110mm de diâmetro, em terreno plano.	H	120.00	RS 120.66	RS 14.478.00	RS 0.00	RS 0.00	RS 0.00	RS 0.00	RS 0.00	RS 0.00	RS 0.00	RS 0.00	RS 0.00	RS 0.00	RS 0.00	RS 0.00	RS 0.00	RS 0.00	RS 0.00	
17.2	60778	SINAFI	Execução de obra de saneamento básico, incluindo a instalação de rede de esgoto sanitário, com tubos de PVC de 110mm de diâmetro, em terreno plano.	H	250.00	RS 40.33	RS 9.727.20	RS 0.00	RS 0.00	RS 0.00	RS 0.00	RS 0.00	RS 0.00	RS 0.00	RS 0.00	RS 0.00	RS 0.00	RS 0.00	RS 0.00	RS 0.00	RS 0.00	RS 0.00	
17.3	86321	SINAFI	Execução de obra de saneamento básico, incluindo a instalação de rede de esgoto sanitário, com tubos de PVC de 110mm de diâmetro, em terreno plano.	TT	200.00	RS 30.71	RS 5.778.00	RS 0.00	RS 0.00	RS 0.00	RS 0.00	RS 0.00	RS 0.00	RS 0.00	RS 0.00	RS 0.00	RS 0.00	RS 0.00	RS 0.00	RS 0.00	RS 0.00	RS 0.00	
Subtotal 17																							
18	SERVIÇOS EXTRAS																						
18.1	6641	ORSE	Execução de obra de saneamento básico, incluindo a instalação de rede de esgoto sanitário, com tubos de PVC de 110mm de diâmetro, em terreno plano.	M	-	RS 27.20	RS -	RS -	RS -	RS -	RS -	RS -	RS -	RS -	RS -	RS -	RS -	RS -	RS -	RS -	RS -	RS -	RS -
18.2	2241	ORSE	Execução de obra de saneamento básico, incluindo a instalação de rede de esgoto sanitário, com tubos de PVC de 110mm de diâmetro, em terreno plano.	M	-	RS 61.48	RS -	RS -	RS -	RS -	RS -	RS -	RS -	RS -	RS -	RS -	RS -	RS -	RS -	RS -	RS -	RS -	RS -
18.3	Subtotal 18																						
18.4	12114	ORSE	Execução de obra de saneamento básico, incluindo a instalação de rede de esgoto sanitário, com tubos de PVC de 110mm de diâmetro, em terreno plano.	UND	-	RS 386.55	RS -	RS -	RS -	RS -	RS -	RS -	RS -	RS -	RS -	RS -	RS -	RS -	RS -	RS -	RS -	RS -	RS -

18.3	1342	ORSE	Remoção de ponte de concreto armado sobre estrutura em aço - Rcs	und	-	R\$ 206,86	R\$ -	R\$ 0,00	R\$ 0,00	R\$ 0,00	R\$ 0,00	R\$ 0,00
18.6	10862	SINAP	POSTE DE AQUECIMENTO CONTINUIDADE DO PLO ENQUADRAM. PLO-M INSTALACAO DE 11,20M	TV	-	R\$ 3.872,86	R\$ -	R\$ 0,00	R\$ 0,00	R\$ 0,00	R\$ 0,00	R\$ 0,00
18.7	12910	ORSE	Poste de madeira 2 pilares em aço galvanizado com telhado em vidro temperado em madeira, com 2x2m de altura, 4x4m de largura de 14,5m	und	-	R\$ 1.252,22	R\$ -	R\$ 0,00	R\$ 0,00	R\$ 0,00	R\$ 0,00	R\$ 0,00
18.8	9129	SINAP	CAPO DE CORRE FRESA: 180x180x40V - ANTI-CHAMA 40x70 V.	m	-	R\$ 6,41	R\$ -	R\$ 0,00	R\$ 0,00	R\$ 0,00	R\$ 0,00	R\$ 0,00
18.6	10168	SINAP	PARAQUICULOS TEBALHAS - FUNDO DE ESTALACAO DE 12,6x15	und	-	R\$ 658,46	R\$ -	R\$ 0,00	R\$ 0,00	R\$ 0,00	R\$ 0,00	R\$ 0,00
18.10	2234	ORSE	OPERAÇÃO DE INSTALACAO DE BARRAS	m	-	R\$ 6,77	R\$ -	R\$ 0,00	R\$ 0,00	R\$ 0,00	R\$ 0,00	R\$ 0,00
18.11	2200	ORSE	Execução de obra de concreto armado de 15x15x15m	m ³	-	R\$ 22,11	R\$ -	R\$ 0,00	R\$ 0,00	R\$ 0,00	R\$ 0,00	R\$ 0,00
18.12	1643	ORSE	Manutenção em manutenção preventiva de 1m ² por ano	m	-	R\$ 177,55	R\$ -	R\$ 0,00	R\$ 0,00	R\$ 0,00	R\$ 0,00	R\$ 0,00
18.13	265	ORSE	Manutenção em manutenção preventiva de 1m ² por ano	m ²	-	R\$ 63,82	R\$ -	R\$ 0,00	R\$ 0,00	R\$ 0,00	R\$ 0,00	R\$ 0,00
18.14	CPV PROPR	PROPR	TOTEN DE INSTALACAO EM ALVENARIA COM REVESTIMENTO E PLACAS INOX	und	-	R\$ 3.468,56	R\$ -	R\$ 0,00	R\$ 0,00	R\$ 0,00	R\$ 0,00	R\$ 0,00
TOTAL GERAL												
Subtotal 18												
R\$ -												
CUSTEADO												
R\$ 80.479,81												
PERIODO												
R\$ 48.576,82												
ACQUIRINDO												
R\$ 48.576,82												
SALDO												
R\$ 44.099,48												

GLOBAL CONSTRUÇÕES
 Camilla Ribeiro C. B. C. Ferreira
 Eng. Civil
 CREA-BA 051602557-0

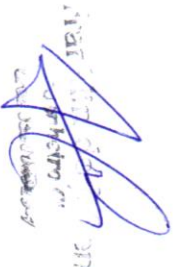
 2022



CERTIDÃO NEGATIVA DE DÉBITOS TRABALHISTAS

Nome: GLOBAL CONSTRUCOES SERVICOS E MANUTENCOES LTDA (MATRIZ E FILIAIS)

CNPJ: 23.694.541/0001-62

Certidão n°: 70291669/2024

Expedição: 14/10/2024, às 16:59:06

Validade: 12/04/2025 - 180 (cento e oitenta) dias, contados da data de sua expedição.

Certifica-se que **GLOBAL CONSTRUCOES SERVICOS E MANUTENCOES LTDA (MATRIZ E FILIAIS)**, inscrito(a) no CNPJ sob o n° **23.694.541/0001-62**, **NÃO CONSTA** como inadimplente no Banco Nacional de Devedores Trabalhistas.

Certidão emitida com base nos arts. 642-A e 883-A da Consolidação das Leis do Trabalho, acrescentados pelas Leis ns.º 12.440/2011 e 13.467/2017, e no Ato 01/2022 da CGJT, de 21 de janeiro de 2022. Os dados constantes desta Certidão são de responsabilidade dos Tribunais do Trabalho.

No caso de pessoa jurídica, a Certidão atesta a empresa em relação a todos os seus estabelecimentos, agências ou filiais.

A aceitação desta certidão condiciona-se à verificação de sua autenticidade no portal do Tribunal Superior do Trabalho na Internet (<http://www.tst.jus.br>).

Certidão emitida gratuitamente.

INFORMAÇÃO IMPORTANTE

Do Banco Nacional de Devedores Trabalhistas constam os dados necessários à identificação das pessoas naturais e jurídicas inadimplentes perante a Justiça do Trabalho quanto às obrigações estabelecidas em sentença condenatória transitada em julgado ou em acordos judiciais trabalhistas, inclusive no concernente aos recolhimentos previdenciários, a honorários, a custas, a emolumentos ou a recolhimentos determinados em lei; ou decorrentes de execução de acordos firmados perante o Ministério Público do Trabalho, Comissão de Conciliação Prévia ou demais títulos que, por disposição legal, contiver força executiva.

Voltar

Imprimir



Certificado de Regularidade do FGTS - CRF

Inscrição: 23.694.541/0001-62
Razão Social: GLOBAL CONSTRUCOES SERVICOS E MANUTENCOE
Endereço: - AV SANTOS DUMONT - / CENTRO / LAURO DE FREITAS / BA / 42702-400

A Caixa Econômica Federal, no uso da atribuição que lhe confere o Art. 7, da Lei 8.036, de 11 de maio de 1990, certifica que, nesta data, a empresa acima identificada encontra-se em situação regular perante o Fundo de Garantia do Tempo de Serviço - FGTS.

O presente Certificado não servirá de prova contra cobrança de quaisquer débitos referentes a contribuições e/ou encargos devidos, decorrentes das obrigações com o FGTS.

Validade: 25/01/2025 a 23/02/2025

Certificação Número: 2025012509192530992745

Informação obtida em 31/01/2025 15:55:14

A utilização deste Certificado para os fins previstos em Lei esta condicionada a verificação de autenticidade no site da Caixa:
www.caixa.gov.br



PREFEITURA MUNICIPAL DE LAURO DE FREITAS

CNPJ: 13.927.819/0001-40

Secretaria da Fazenda

Coordenação Tributária

CERTIDÃO CONJUNTA NEGATIVA DE DÉBITOS MUNICIPAIS E DA DÍVIDA ATIVA DO MUNICÍPIO CADASTRO MOBILIÁRIO

Certidão passada em cumprimento ao despacho do (a) Sr (ª) Diretor (a) do Departamento de Receita e Arrecadação, datada em 02/12/2024, sob processo de nº .

Certificamos para os devidos fins de direito, que até a presente data a Pessoa Física / Jurídica GLOBAL CONSTRUÇÕES SERVIÇOS E MANUTENÇÕES LTDA, inscrita no CPF/MF ou CNPJ/MF sob o nº. 23694541000162, encontra-se quite com os tributos municipais referentes à inscrição municipal nº. 10045273.

Fica ressalvado o direito de a Fazenda Municipal cobrar e inscrever em Dívida Ativa, quaisquer débitos que venham a ser apurados posteriormente, conforme estabelece o art. 301, §1º, da Lei nº. 1.572/2015 do Código Tributário e de Rendas do Município de Lauro de Freitas.

Certidão Emitida via WEB

Nada mais para constar, em firmeza de que eu, , lavrei a presente em 02/12/2024 15:03:03, a qual vai assinada e conferida por mim, encerrada e subscrita pelo Diretor do Departamento de Receita e Arrecadação.

Código de Controle: 616571000064229820241202

Emitida via Internet, às 15:03:02 hs, do dia 02/12/2024

Validade: 90 dias.

OBSERVAÇÃO:

- A aceitação desta certidão está condicionada à verificação de sua autenticidade na internet, no endereço: <http://sefaz.laurodefreitas.ba.gov.br>;
- Qualquer rasura ou emenda invalidará este documento.



Certidão Negativa de Débitos Tributários

(Emitida para os efeitos dos arts. 113 e 114 da Lei 3.956 de 11 de dezembro de 1981 - Código Tributário do Estado da Bahia)

Certidão Nº: **20250614563**

RAZÃO SOCIAL	
GLOBAL CONSTRUÇÕES SERVIÇOS E MANUTENÇÕES L	
INSCRIÇÃO ESTADUAL	CNPJ
128.887.871 - BAIXADO	23.694.541/0001-62

Fica certificado que não constam, até a presente data, pendências de responsabilidade da pessoa física ou jurídica acima identificada, relativas aos tributos administrados por esta Secretaria.

Esta certidão engloba todos os seus estabelecimentos quanto à inexistência de débitos, inclusive os inscritos na Dívida Ativa, de competência da Procuradoria Geral do Estado, ressalvado o direito da Fazenda Pública do Estado da Bahia cobrar quaisquer débitos que vierem a ser apurados posteriormente.

Emitida em 31/01/2025, conforme Portaria nº 918/99, sendo válida por 60 dias, contados a partir da data de sua emissão.

**AUTENTICIDADE DESTA DOCUMENTO PODE SER COMPROVADA NAS INSPETORIAS FAZENDÁRIAS
OU VIA INTERNET, NO ENDEREÇO <http://www.sefaz.ba.gov.br>**

Válida com a apresentação conjunta do cartão original de inscrição no CPF ou no CNPJ da
Secretaria da Receita Federal do Ministério da Fazenda.



MINISTÉRIO DA FAZENDA
Secretaria da Receita Federal do Brasil
Procuradoria-Geral da Fazenda Nacional

**CERTIDÃO POSITIVA COM EFEITOS DE NEGATIVA DE DÉBITOS RELATIVOS AOS TRIBUTOS
FEDERAIS E À DÍVIDA ATIVA DA UNIÃO**

Nome: GLOBAL CONSTRUCOES SERVICOS E MANUTENCOES LTDA
CNPJ: 23.694.541/0001-62

Ressalvado o direito de a Fazenda Nacional cobrar e inscrever quaisquer dívidas de responsabilidade do sujeito passivo acima identificado que vierem a ser apuradas, é certificado que:

1. constam débitos administrados pela Secretaria da Receita Federal do Brasil (RFB) com exigibilidade suspensa nos termos do art. 151 da Lei nº 5.172, de 25 de outubro de 1966 - Código Tributário Nacional (CTN), ou objeto de decisão judicial que determina sua desconsideração para fins de certificação da regularidade fiscal, ou ainda não vencidos; e
2. não constam inscrições em Dívida Ativa da União (DAU) na Procuradoria-Geral da Fazenda Nacional (PGFN).

Conforme disposto nos arts. 205 e 206 do CTN, este documento tem os mesmos efeitos da certidão negativa.

Esta certidão é válida para o estabelecimento matriz e suas filiais e, no caso de ente federativo, para todos os órgãos e fundos públicos da administração direta a ele vinculados. Refere-se à situação do sujeito passivo no âmbito da RFB e da PGFN e abrange inclusive as contribuições sociais previstas nas alíneas 'a' a 'd' do parágrafo único do art. 11 da Lei nº 8.212, de 24 de julho de 1991.

A aceitação desta certidão está condicionada à verificação de sua autenticidade na Internet, nos endereços <<http://rfb.gov.br>> ou <<http://www.pgfn.gov.br>>.

Certidão emitida gratuitamente com base na Portaria Conjunta RFB/PGFN nº 1.751, de 2/10/2014.

Emitida às 09:22:47 do dia 14/01/2025 <hora e data de Brasília>.

Válida até 13/07/2025.

Código de controle da certidão: **DC72.4540.54C3.B2D1**

Qualquer rasura ou emenda invalidará este documento.



Pix enviado
R\$ 3.711,96

Sobre a transação

Data do pagamento	Quinta, 16/01/2025
Horário	10h18
Identificador	fce0f18b4f8248108ed1229f4df6ca71
ID da transação	E00416968202501161317C72X9gPsctE

Quem recebeu

Nome	Caixa Economica Federal
CPF/CNPJ	00.360.305/0001-04
Instituição	Caixa Economica Federal

Quem pagou

Nome	GLOBAL MATERIAIS SERVICOS E MANUTEN
CPF/CNPJ	23.694.541/0001-62
Instituição	Banco Inter S.A.

Fale com a gente

Capitais e regiões metropolitanas: 3003 4070
Demais localidades: 0800 940 0007

Deficiência de fala e audição: 0800 979 7099
Ouvidoria: 0800 940 7772

Relatório de Lançamento de Rubricas

Estabelecimen		GLOBAL CONSTRUÇÕES SERVIÇOS E MANUTENÇÕES LTDA -			Tomador:			GLOBAL MATERIAIS, SERVICOS E MANUTENCAO LTDA			
to		Matriz									
Evento:					IRRF		Período: dezembro/2024 à dezembro/2024				
Departamento		Colaborador			Exercício	Base	Referência	Provento	Desconto		
GERAL.		IVAN RODRIGO FERREIRA DE ALMEIDA			12/2024	4.260,41	22,50		295,82		
GERAL.		MARCOS GUILHERME COELHO SANTOS			12/2024	3.017,23	15,00		71,14		
GERAL.		OSVALDO BORGES TELES FILHO			12/2024	3.017,23	15,00		71,14		
								Sub total:	0,00	438,10	
								Total Geral:	0,00	438,10	

Detalhe da Guia Emitida

Empregador: 23.694.541 **Nome Empregador:** GLOBAL CONSTRUCOES SERVICOS E MANUTENCOES LTDA **Qtd. Trabalhadores FGTS:** 22 **Origem:** Gestão de Guias
Vencimento da Guia: 20/01/2025 **Total Parcelado:** 0,00 **Total da Guia (FGTS):** 3.711,96
Número da Guia: 0125011549634310-3 **Data Emissão:** 15/01/2025 14:09:08 (Brasília) **Emitida por:** 23.694.541/0001-62 - GLOBAL CONSTRUCOES

Relação de Trabalhadores

Estabelecimento:		Tomador:											
23.694.541/0001-62		Sem Tomador											
Comp. Apuração	Comp. Referência	Nome Trabalhador	Matrícula	CPF	Categoria	Vencimento	Tipo Depósito	Base Remuneração Total	Valor FGTS na Guia	Juros	Atualiz. Monetária	Multa	Total
12/2024		ADILSON SPINELLE DOS SANTOS	42	671.013.805-49	101	20/01/2025	Mensal	2.327,68	186,21	0,00	0,00	0,00	186,21
12/2024		ANDRE DE SOUZA BISPO	43	788.635.035-91	101	20/01/2025	Mensal	1.510,22	120,81	0,00	0,00	0,00	120,81
12/2024		ANTONIO ALVES DA SILVA	26	880.125.575-68	101	20/01/2025	Mensal	1.510,22	120,81	0,00	0,00	0,00	120,81
12/2024		EROMARIO COELHO BRITO	47	796.596.085-00	101	20/01/2025	Mensal	2.327,68	186,21	0,00	0,00	0,00	186,21
12/2024		FRANCISCO ROGERIO NOGUEIRA DA SILVA	29	086.040.074-31	101	20/01/2025	Mensal	1.442,98	115,43	0,00	0,00	0,00	115,43
12/2024		GENILSON NASCIMENTO DA CONCEIÇÃO	49	758.563.105-78	101	20/01/2025	Mensal	2.327,68	186,21	0,00	0,00	0,00	186,21
12/2024		JAILSON ALVES DOS SANTOS	25	006.662.855-51	101	20/01/2025	Mensal	2.327,68	186,21	0,00	0,00	0,00	186,21
12/2024		JOCELINO SANTANA DOS SANTOS	30	358.563.228-94	101	20/01/2025	Mensal	2.327,68	186,21	0,00	0,00	0,00	186,21
12/2024		JOSE CLAUDIO MARQUES RIBEIRO	14	637.012.785-04	101	20/01/2025	Mensal	1.797,07	143,76	0,00	0,00	0,00	143,76
12/2024		LAERTE RIBEIRO DOS SANTOS	21	036.390.435-29	101	20/01/2025	Mensal	2.327,68	186,21	0,00	0,00	0,00	186,21
12/2024		MAICON QUEIROZ KONIG	52	054.385.415-90	101	20/01/2025	Mensal	2.327,68	186,21	0,00	0,00	0,00	186,21
12/2024		MARCELO BISPO DOS SANTOS	34	024.081.435-51	101	20/01/2025	Mensal	1.442,98	115,43	0,00	0,00	0,00	115,43
12/2024		MARCIO DOS SANTOS LISBOA	31	947.555.745-87	101	20/01/2025	Mensal	1.600,00	128,00	0,00	0,00	0,00	128,00
12/2024		MARCOS GUILHERME COELHO SANTOS	51	859.291.315-20	101	20/01/2025	Mensal	3.582,03	286,56	0,00	0,00	0,00	286,56
12/2024		OSVALDO BORGES TELES FILHO	22	356.453.185-87	101	20/01/2025	Mensal	3.582,03	286,56	0,00	0,00	0,00	286,56
12/2024		REGINALDO CONCEIÇÃO SANTOS	27	021.482.225-70	101	20/01/2025	Mensal	2.327,68	186,21	0,00	0,00	0,00	186,21
12/2024		ROBERT OLIVEIRA CARMO	24	075.203.675-09	101	20/01/2025	Mensal	1.442,98	115,43	0,00	0,00	0,00	115,43
12/2024		VIDAL MENDES DA SILVA	36	419.317.425-53	101	20/01/2025	Mensal	2.327,68	186,21	0,00	0,00	0,00	186,21
12/2024		WALES COSTA CRUZ	46	059.147.905-22	101	20/01/2025	Mensal	1.442,98	115,43	0,00	0,00	0,00	115,43
Total do Tomador							Sem Tomador	40.302,61	3.224,11	0,00	0,00	0,00	3.224,11
Total do Estabelecimento							23.694.541/0001-62	40.302,61	3.224,11	0,00	0,00	0,00	3.224,11
Total FGTS								46.400,95	3.711,96	0,00	0,00	0,00	3.711,96

Detalhe da Guia Emitida

Empregador: 23.694.541 **Nome Empregador:** GLOBAL CONSTRUCOES SERVICOS E MANUTENCOES LTDA **Qtd. Trabalhadores FGTS:** 22 **Origem:** Gestão de Guias
Vencimento da Guia: 20/01/2025 **Total Parcelado:** 0,00 **Total da Guia (FGTS):** 3.711,96
Número da Guia: 0125011549634310-3 **Data Emissão:** 15/01/2025 14:09:08 (Brasília) **Emitida por:** 23.694.541/0001-62 - GLOBAL CONSTRUCOES

Relação de Trabalhadores

Comp. Apuração		Comp. Referência	Nome Trabalhador	Matricula	CPF	Categoria	Vencimento	Tipo Depósito	Base Remuneração Total	Valor FGTS na Guia	Juros	Atualiz. Monetária	Multa	Total
12/2024			GERALDINO MARTINS DE ALMEIDA FILHO	17	944.964.205-20	101	20/01/2025	Mensal	2.327,68	186,21	0,00	0,00	0,00	186,21
12/2024			GIVALDO DOS SANTOS REIS JUNIOR	18	031.681.375-37	101	20/01/2025	Mensal	2.327,68	186,21	0,00	0,00	0,00	186,21
12/2024			OZIAS COSTA DE JESUS	15	007.206.525-70	101	20/01/2025	Mensal	1.442,98	115,43	0,00	0,00	0,00	115,43
Total do Tomador								Sem Tomador	6.098,34	487,85	0,00	0,00	0,00	487,85
Total do Estabelecimento								90.017.87716/72	6.098,34	487,85	0,00	0,00	0,00	487,85
Total FGTS									46.400,95	3.711,96	0,00	0,00	0,00	3.711,96

Detalhe da Guia Emitida

Empregador: 23.694.541 **Nome Empregador:** GLOBAL CONSTRUCOES SERVICOS E MANUTENCOES LTDA **Qtd. Trabalhadores FGTS:** 22 **Origem:** Gestão de Guias
Vencimento da Guia: 20/01/2025 **Total Parcelado:** 0,00 **Total da Guia (FGTS):** 3.711,96
Número da Guia: 0125011549634310-3 **Data Emissão:** 15/01/2025 14:09:08 (Brasília) **Emitida por:** 23.694.541/0001-62 - GLOBAL CONSTRUCOES

Relação de Categorias

Estabelecimento: 23.694.541/0001-62

Comp. Apuração	Categoria	Qtd. Trabalhadores	Base Remuneração Total	FGTS Mensal na Guia	FGTS Rescisório na Guia	Ind. Compensatória na Guia	Juros	Atualiz. Monetária	Multa	Total
12/2024	101	19	40.302,61	3.224,11	0,00	0,00	0,00	0,00	0,00	3.224,11
Total do Estabelecimento		23.694.541/0001-62	40.302,61	3.224,11	0,00	0,00	0,00	0,00	0,00	3.224,11

Estabelecimento: 90.017.87716/72

Comp. Apuração	Categoria	Qtd. Trabalhadores	Base Remuneração Total	FGTS Mensal na Guia	FGTS Rescisório na Guia	Ind. Compensatória na Guia	Juros	Atualiz. Monetária	Multa	Total
12/2024	101	3	6.098,34	487,85	0,00	0,00	0,00	0,00	0,00	487,85
Total do Estabelecimento		90.017.87716/72	6.098,34	487,85	0,00	0,00	0,00	0,00	0,00	487,85
Total FGTS			46.400,95	3.711,96	0,00	0,00	0,00	0,00	0,00	3.711,96

Descrição das categorias:

- 101 - Empregado - Geral, inclusive o empregado público da administração direta ou indireta contratado pela CLT
- 102 - Empregado - Trabalhador rural por pequeno prazo da Lei 11.718/2008
- 103 - Empregado - Aprendiz
- 104 - Empregado - Doméstico
- 105 - Empregado - Contrato a termo firmado nos termos da Lei 9.801/1998
- 106 - Trabalhador temporário - Contrato nos termos da Lei 8.019/1974
- 107 - Empregado - Contrato de trabalho Verde e Amarelo - sem acordo para antecipação mensal da multa rescisória do FGTS
- 108 - Empregado - Contrato de trabalho Verde e Amarelo - com acordo para antecipação mensal da multa rescisória do FGTS
- 111 - Empregado - Contrato de trabalho intermitente
- 201 - Trabalhador avulso portuário
- 202 - Trabalhador avulso não portuário
- 301 - Servidor público titular de cargo efetivo, magistrado, ministro de Tribunal de Contas, conselheiro de Tribunal de Contas e membro do Ministério Público
- 302 - Servidor público ocupante de cargo exclusivo em comissão
- 303 - Exercente de mandato eletivo
- 304 - Servidor público exercente de mandato eletivo, inclusive com exercício de cargo em comissão
- 305 - Servidor público indicado para conselho ou órgão deliberativo, na condição de representante do governo, órgão ou entidade da administração pública
- 306 - Servidor público contratado por tempo determinado, sujeito a regime administrativo especial definido em lei própria
- 307 - Militar
- 308 - Conscrito
- 309 - Agente público - Outros
- 310 - Servidor público eventual
- 311 - Ministros, juizes, procuradores, promotores ou oficiais de justiça à disposição da Justiça Eleitoral
- 312 - Auxiliar local
- 401 - Dirigente Sindical - informação prestada pelo sindicato
- 410 - Trabalhador cedido/exercício em outro órgão/juiz auxiliar - informação prestada pelo cessionário/destino
- 701 - Contribuinte individual - Autônomo em geral, exceto se enquadrado em uma das demais categorias de contribuinte individual
- 711 - Contribuinte individual - Transportador autônomo de passageiros
- 712 - Contribuinte individual - Transportador autônomo de carga
- 721 - Contribuinte individual - Diretor não empregado, com FGTS
- 722 - Contribuinte individual - Diretor não empregado, sem FGTS
- 723 - Contribuinte individual - Empresário, sócio e membro de conselho de administração ou fiscal
- 731 - Contribuinte individual - Cooperado que presta serviços por intermédio de cooperativa de trabalho
- 734 - Contribuinte individual - Transportador cooperado que presta serviços por intermédio de cooperativa de trabalho
- 738 - Contribuinte individual - Cooperado filiado a cooperativa de produção
- 741 - Contribuinte individual - Microempreendedor individual
- 751 - Contribuinte individual - Magistrado classista temporário da Justiça do Trabalho ou da Justiça Eleitoral que seja aposentado de qualquer regime previdenciário
- 761 - Contribuinte individual - Associação eleita para direção de cooperativa, associação ou entidade de classe de qualquer natureza ou finalidade, bem como o síndico ou administrador eleito para exercer atividade de direção condominial, desde que recebam remuneração
- 771 - Contribuinte individual - Membro de conselho tutelar, nos termos da Lei 8.068/1990
- 781 - Ministro de confissão religiosa ou membro de vida consagrada, de congregação ou de ordem religiosa
- 901 - Estagiário
- 902 - Médico residente
- 903 - Bolsista, nos termos da Lei 8.958/1994
- 904 - Participante de curso de formação, como etapa de concurso público, sem vínculo de emprego/estatutário
- 905 - Atleta não profissional em formação que receba bolsa

Detalhe da Guia Emitida

Empregador: 23.694.541 **Nome Empregador:** GLOBAL CONSTRUCOES SERVICOS E MANUTENCOES LTDA **Qtd. Trabalhadores FGTS:** 22 **Origem:** Gestão de Guias
Vencimento da Guia: 20/01/2025 **Total Parcelado:** 0,00 **Total da Guia (FGTS):** 3.711,96
Número da Guia: 0125011549634310-3 **Data Emissão:** 15/01/2025 14:09:08 (Brasília) **Emitida por:** 23.694.541/0001-62 - GLOBAL CONSTRUCOES

Relação de Estabelecimentos

Comp. Apuração	Estabelecimento	Qtd. Trabalhadores	Base Remuneração Total	FGTS Mensal na Guia	FGTS Rescisório na Guia	Ind. Compensatória na Guia	Juros	Atualiz. Monetária	Multa	Total
12/2024	23.694.541/0001-62	19	40.302,61	3.224,11	0,00	0,00	0,00	0,00	0,00	3.224,11
12/2024	90.017.87716/72	3	6.098,34	487,85	0,00	0,00	0,00	0,00	0,00	487,85
		Total FGTS	46.400,95	3.711,96	0,00	0,00	0,00	0,00	0,00	3.711,96

Detalhe da Guia Emitida

Empregador: 23.694.541 **Nome Empregador:** GLOBAL CONSTRUCOES SERVICOS E MANUTENCOES LTDA **Qtd. Trabalhadores FGTS:** 22 **Origem:** Gestão de Guias
Vencimento da Guia: 20/01/2025 **Total Parcelado:** 0,00 **Total da Guia (FGTS):** 3.711,96
Número da Guia: 0125011549634310-3 **Data Emissão:** 15/01/2025 14:09:08 (Brasília) **Emitida por:** 23.694.541/0001-62 - GLOBAL CONSTRUCOES

Relação de Tipos de Valor

Estabelecimento: 23.694.541/0001-62

Comp. Apuração	Tipo de Valor	Qtd. Trabalhadores	Base Remuneração Total	FGTS Mensal na Guia	FGTS Rescisório na Guia	Ind. Compensatória na Guia	Juros	Atualiz. Monetária	Multa	Total
12/2024	11 - FGTS mensal	19	40.302,61	3.224,11	0,00	0,00	0,00	0,00	0,00	3.224,11
Total do Estabelecimento		23.694.541/0001-62	40.302,61	3.224,11	0,00	0,00	0,00	0,00	0,00	3.224,11

Estabelecimento: 90.017.87716/72

Comp. Apuração	Tipo de Valor	Qtd. Trabalhadores	Base Remuneração Total	FGTS Mensal na Guia	FGTS Rescisório na Guia	Ind. Compensatória na Guia	Juros	Atualiz. Monetária	Multa	Total
12/2024	11 - FGTS mensal	3	6.098,34	487,85	0,00	0,00	0,00	0,00	0,00	487,85
Total do Estabelecimento		90.017.87716/72	6.098,34	487,85	0,00	0,00	0,00	0,00	0,00	487,85
Total FGTS			46.400,95	3.711,96	0,00	0,00	0,00	0,00	0,00	3.711,96

Detalhe da Guia Emitida

Empregador: 23.694.541 **Nome Empregador:** GLOBAL CONSTRUCOES SERVICOS E MANUTENCOES LTDA **Qtd. Trabalhadores FGTS:** 22 **Origem:** Gestão de Guias
Vencimento da Guia: 20/01/2025 **Total Parcelado:** 0,00 **Total da Guia (FGTS):** 3.711,96
Número da Guia: 0125011549634310-3 **Data Emissão:** 15/01/2025 14:09:08 (Brasília) **Emitida por:** 23.694.541/0001-62 - GLOBAL CONSTRUCOES

Relação de Tomadores de Serviço

Tomador: Sem Tomador

Comp. Apuração	Qtd. Trabalhadores	Base Remuneração Total	FGTS Mensal na Guia	FGTS Rescisório na Guia	Ind. Compensatória na Guia	Juros	Atualiz. Monetária	Multa	Total
12/2024	22	46.400,95	3.711,96	0,00	0,00	0,00	0,00	0,00	3.711,96
	Total FGTS	46.400,95	3.711,96	0,00	0,00	0,00	0,00	0,00	3.711,96

MINISTÉRIO DA FAZENDA
SECRETARIA ESPECIAL DA RECEITA FEDERAL DO BRASIL
Recibo de Entrega da Declaração de Débitos e Créditos Tributários Federais Previdenciários - DCTFWeb

CNPJ/CPF	23.694.541/0001-62
Nome	GLOBAL CONSTRUCOES SERVICOS E MANUTENCOES LTDA
Período de apuração	12/2024
Declaração Retificadora	Sim
Identificação da apuração de débitos	97220641 / Reinf CP 30287928640 / eSocial

Totalização dos tributos apurados no período

Tributos	Débitos Apurados	Saldo a Pagar
Contribuição Previdenciária Segurados	R\$ 4.440,06	R\$ 0,00
Contribuição Previdenciária Patronal	R\$ 11.334,84	R\$ 0,00
Contribuição para Outras Entidades e Fundos	R\$ 2.787,96	R\$ 0,00
IRRF	R\$ 472,56	R\$ 472,56
COFINS	R\$ 0,00	R\$ 0,00
PIS	R\$ 0,00	R\$ 0,00
CSRF	R\$ 0,00	R\$ 0,00
COSIRF	R\$ 0,00	R\$ 0,00
TOTAL	R\$ 19.035,42	R\$ 472,56

O presente Recibo de Entrega da DCTFWeb contém a transcrição da Ficha Resumo da referida declaração, que constitui confissão de dívida, de forma irretroatável, dos tributos declarados. Fica o declarante ciente de que os tributos declarados na DCTFWeb e não pagos serão enviados para inscrição em Dívida Ativa da União, conforme o disposto no parágrafo 2º do artigo 5º do Decreto-Lei nº 2.124, de 13 de junho de 1984, combinado com a Portaria MF nº 118, de 28 de junho de 1984, estando o declarante sujeito ainda a:

- 1) Sobre os tributos não pagos ou não recolhidos nos prazos legais incidirão multa e juros de mora, nos termos do art. 61 da Lei nº 9.430, de 27 de dezembro de 1996, combinado com o art. 35 da Lei nº 8.212, de 24 de julho de 1991;
- 2) inclusão no Cadastro Informativo de Créditos não Quitados do Setor Público Federal (CADIN), impedindo operações de crédito com recursos públicos, a concessão de incentivos fiscais e financeiros e a celebração de convênios e similares que envolvam desembolso de recursos públicos e respectivos aditamentos (Lei nº 10.522, de 19 de julho de 2002);
- 3) encaminhamento ao Ministério Público Federal de Representação Fiscal para Fins Penais nos casos que, em tese, tenha ocorrido crime contra a ordem tributária ou contra a previdência social, por deixar de recolher, no prazo legal, valor de tributo ou de contribuição social, descontado ou cobrado, na qualidade de sujeito passivo de obrigação e que deveria recolher aos cofres públicos (Lei nº 8.137, de 27 de dezembro de 1990 e Código Penal).

No caso de falta de apresentação ou de apresentação de declaração com incorreções ou omissões, o contribuinte ficará sujeito às multas previstas no artigo 32-A da Lei nº 8.212, de 1991, e no art. 7º da Lei nº 10.426, de 24 de abril de 2002.

Não surtirão efeitos as retificações de informações prestadas na DCTFWeb que pretendam excluir ou reduzir débitos:

- enviados para inscrição em Dívida Ativa da União, sejam eles saldos a pagar ou valores apurados em procedimento de auditoria interna;
- incluídos em parcelamento deferido;
- que tenham sido objeto de declaração de compensação não passível de retificação ou cancelamento.

Também não surtirão efeitos as retificações de débitos de tributos em relação aos quais o sujeito passivo tenha sido objeto de procedimento fiscal e/ou nos casos em que a apresentação da declaração ocorra após o prazo decadencial.

Dados do Representante da Pessoa Jurídica

Nome	IVAN RODRIGO FERREIRA DE ALMEIDA
CPF	039.200.175-60
Telefone	-

Recibo de Entrega da DCTFWeb

DCTFWeb recebida via Internet pelo Agente Receptor SERPRO em	15/01/2025 16:05:50
Nº do recibo de entrega	0000050000303441360

Pagar este documento até

20/01/2025

às 21:59:59 (Brasília)

Valor a recolher

3.711,96

CPF/CNPJ do Empregador
23.694.541

Nome/Razão Social do Empregador
GLOBAL CONSTRUCOES SERVICOS E MANUTENCOES LTDA

Núm. de Pág.
1

Identificador
0125011549634310-3

Tag
15/01/2025 14:09

Composição do Documento

Competência	Quantidade Trabalhadores	FGTS Mensal	FGTS Rescisório	Indenização Compensatória	Encargos FGTS	Total
12/2024	22	3.711,96	0,00	0,00	0,00	3.711,96
Total Geral:		3.711,96	0,00	0,00	0,00	3.711,96

Observações

Data de geração da Guia: 15/01/2025 às 14:09:08 - Página 1/ 1
O detalhamento da guia pode ser consultado através do endereço <https://fgtsdigital.sistema.gov.br>



PIX Copia e Cola:

00020101021226900014br.gov.bcb.pix2568pix-qrcode.caixa.gov.br/api/v2/cobv/8d3ceb578a9a47658edee29bf2dce751520400005303986502BR5923CAIXA ECONOMICA FEDERAL6008Brasilia62070503***6304E623

Payload Location:

pix-qrcode.caixa.gov.br/api/v2/cobv/8d3ceb578a9a47658edee29bf2dce751

MINISTÉRIO DA FAZENDA
SECRETARIA ESPECIAL DA RECEITA FEDERAL DO BRASIL
RELATÓRIO DA DECLARAÇÃO COMPLETA - DCTFWeb

Nome do Contribuinte	GLOBAL CONSTRUCOES SERVICOS E MANUTENCOES LTDA	CNPJ	23.694.541/0001-62
Período apuração	12/2024	Número do Recibo	50000303441360
Data/Hora da Transmissão	15/01/2025 16:05:50	Identificação da Apuração de Débitos	97220641 / Reinf CP 30287928640 / eSocial

Dados Iniciais

Classificação Tributária	99-Pessoas Jurídicas em Geral
Número do Recibo da Declaração Retificada	50000303297222
Missão Diplomática ou Repartição Consular	0 - Sem acordo
Ausência de Fatos Geradores	Não

Endereço

Logradouro	SANTOS DUMONT	Número	1883
Complemento	ANDAR 3 SALA 305	Bairro/Distrito	CENTRO
Município	LAURO DE FREITAS	UF	BA
CEP	42702400	Telefone	7197002129
Correio Eletrônico	RODRIGO_DDD91@HOTMAIL.COM		

Dados do Representante do Contribuinte e do Responsável pelo Preenchimento

Representante	IVAN RODRIGO FERREIRA DE ALMEIDA	CPF	03920017560
Telefone	00000000		
Correio Eletrônico	-		
Responsável pelo Preenchimento	-		
CPF	-	CRC	-
UF	-	Telefone	-
Correio Eletrônico	-		

Débito Apurado e Crédito Vinculado

Código da Receita	1170-01	Descrição	CP TERCEIROS - SALÁRIO EDUCAÇÃO
CNO	90.017.87716/72	CNPJ Prestador Serviço	-
Período Apuração Débito	12/2024		
Débito Apurado	152,45		
Deduções	Retenção Lei 9711/98: 152,45		
Saldo a Pagar	0,00		

Débito Apurado e Crédito Vinculado

Código da Receita	1181-01	Descrição	CP TERCEIROS - SENAI
CNO	90.017.87716/72	CNPJ Prestador Serviço	-
Período Apuração Débito	12/2024		
Débito Apurado	60,98		
Deduções	Retenção Lei 9711/98: 60,98		
Saldo a Pagar	0,00		

Débito Apurado e Crédito Vinculado

Código da Receita	1184-01	Descrição	CP TERCEIROS - SESI
CNO	90.017.87716/72	CNPJ Prestador Serviço	-
Período Apuração Débito	12/2024		
Débito Apurado	91,47		
Deduções	Retenção Lei 9711/98: 91,47		
Saldo a Pagar	0,00		

Débito Apurado e Crédito Vinculado

Código da Receita	1176-01	Descrição	CP TERCEIROS - INCRA
CNO	90.017.87716/72	CNPJ Prestador Serviço	-
Período Apuração Débito	12/2024		
Débito Apurado	12,19		
Deduções	Retenção Lei 9711/98: 12,19		
Saldo a Pagar	0,00		

Débito Apurado e Crédito Vinculado

Código da Receita	1200-01	Descrição	CP TERCEIROS - SEBRAE
CNO	90.017.87716/72	CNPJ Prestador Serviço	-
Período Apuração Débito	12/2024		
Débito Apurado	36,59		
Deduções	Retenção Lei 9711/98: 36,59		
Saldo a Pagar	0,00		

Débito Apurado e Crédito Vinculado

Código da Receita	1646-01	Descrição	CP PATRONAL - GILRAT AJUSTADO
CNO	90.017.87716/72	CNPJ Prestador Serviço	-
Período Apuração Débito	12/2024		
Débito Apurado	91,47		
Deduções	Retenção Lei 9711/98: 91,47		
Saldo a Pagar	0,00		

Débito Apurado e Crédito Vinculado

Código da Receita	1138-01	Descrição	CP PATRONAL - EMPREGADOS/AVULSOS
CNO	90.017.87716/72	CNPJ Prestador Serviço	-
Período Apuração Débito	12/2024		
Débito Apurado	1.219,66		
Deduções	Retenção Lei 9711/98: 1.219,66		
Saldo a Pagar	0,00		

Débito Apurado e Crédito Vinculado

Código da Receita	1170-01	Descrição	CP TERCEIROS - SALÁRIO EDUCAÇÃO
Período Apuração Débito	12/2024		
Débito Apurado	1.049,26		
Deduções	Retenção Lei 9711/98: 1.049,26		
Saldo a Pagar	0,00		

Débito Apurado e Crédito Vinculado

Código da Receita	1181-01	Descrição	CP TERCEIROS - SENAI
Período Apuração Débito	12/2024		
Débito Apurado	419,70		
Deduções	Retenção Lei 9711/98: 419,70		
Saldo a Pagar	0,00		

Débito Apurado e Crédito Vinculado

Código da Receita	1184-01	Descrição	CP TERCEIROS - SESI
Período Apuração Débito	12/2024		
Débito Apurado	629,56		
Deduções	Retenção Lei 9711/98: 629,56		
Saldo a Pagar	0,00		

Débito Apurado e Crédito Vinculado

Código da Receita	1176-01	Descrição	CP TERCEIROS - INCRA
Período Apuração Débito	12/2024		
Débito Apurado	83,94		
Deduções	Retenção Lei 9711/98: 83,94		
Saldo a Pagar	0,00		

Débito Apurado e Crédito Vinculado

Código da Receita	1200-01	Descrição	CP TERCEIROS - SEBRAE
Período Apuração Débito	12/2024		
Débito Apurado	251,82		
Deduções	Retenção Lei 9711/98: 251,82		
Saldo a Pagar	0,00		

Débito Apurado e Crédito Vinculado

Código da Receita	1646-01	Descrição	CP PATRONAL - GILRAT AJUSTADO
Período Apuração Débito	12/2024		
Débito Apurado	629,56		
Deduções	Retenção Lei 9711/98: 629,56		
Saldo a Pagar	0,00		

Débito Apurado e Crédito Vinculado

Código da Receita	1138-01	Descrição	CP PATRONAL - EMPREGADOS/AVULSOS
Período Apuração Débito	12/2024		
Débito Apurado	8.394,15		
Deduções	Retenção Lei 9711/98: 8.394,15		
Saldo a Pagar	0,00		

Débito Apurado e Crédito Vinculado

Código da Receita	1138-04	Descrição	CP PATRONAL - CONTRIBUINTES INDIVIDUAIS
Período Apuração Débito	12/2024		
Débito Apurado	1.000,00		
Deduções	Retenção Lei 9711/98: 1.000,00		
Saldo a Pagar	0,00		

Débito Apurado e Crédito Vinculado

Código da Receita	1082-01	Descrição	CP SEGURADOS - EMPREGADOS/AVULSO
Período Apuração Débito	12/2024		
Débito Apurado	3.890,06		
Deduções	Salário Família: 186,12 Retenção Lei 9711/98: 3.703,94		
Saldo a Pagar	0,00		

Débito Apurado e Crédito Vinculado

Código da Receita	1099-01	Descrição	CP SEGURADOS - CONTRIBUINTES INDIVIDUAIS - 11%
Período Apuração Débito	12/2024		
Débito Apurado	550,00		
Deduções	Retenção Lei 9711/98: 550,00		
Saldo a Pagar	0,00		

Débito Apurado e Crédito Vinculado

Código da Receita	0561-07	Descrição	IRRF - RD TRB ASSAL PAÍS/AUS NO EXT A SERV PAÍS
Período Apuração Débito	12/2024		
Débito Apurado	472,56		
Saldo a Pagar	472,56		

CNPJ
23.694.541/0001-62

Razão Social
GLOBAL CONSTRUCOES SERVICOS E MANUTENCOES LTDA

Período de Apuração
Dezembro/2024

Data de Vencimento
20/01/2025

Número do Documento
07.16.25015.5482401-0

Pagar este documento até
20/01/2025

Observações
Nº Recibo Declaração: 50000303441360

Valor Total do Documento
438,10

Composição do Documento de Arrecadação

Código	Denominação	Principal	Multa	Juros	Total
0561	IRRF - RENDIMENTO DO TRABALHO ASSALARIADO	438,10			438,10
	07 IRRF - RD TRB ASSAL PAÍS/AUS NO EXT A SERV PAÍS PA:12/2024 Vencimento:20/01/2025				
	Totais	438,10			438,10

Documento de Arrecadação de Receitas Federais

8583000004 1 38100385250 0 20071625015 5 54824010606 3



CNPJ: 23.694.541/0001-62
Número: 07.16.25015.5482401-0
Pagar até: 20/01/2025
Valor: 438,10

Pague com o PIX



RELATÓRIO DIÁRIO DE OBRA							Data						
							S	T	Q	Q	S	S	D
CLIENTE: PREFEITURA MUNICIPAL DE SANTALUZ							EFETIVO PESSOAL						
OBJETO: OBRA DE RECUPERAÇÃO E ADAPTAÇÃO DE DRENAGEM COMPLEMENTAR DA RUA ROSENDO LOPES E DO TANQUE GRANDE - SANTALUZ - BA.							CATEGORIA						
CONTRATO Nº 1392/2023							MÃO DE OBRA INDIRETA						
Condições Climáticas: Manhã (1) Tarde (1) Noite ()							Gerente de Obra						
SIMBOLOGIA: 1- Tempo Bom 2- Chuva cf cond. Trab. 3- Chuva sl cond. Trab.							Engenheiro						
SERVIÇOS EXECUTADOS/OCORRÊNCIAS							Tec. de Segurança						
ORDEM DE SERVIÇO							Aux Adm						
							Mestre de obra						
							Encarregado geral						
							Hrs DO DIA						
							MÃO DE OBRA DIRETA						
							Topógrafo						
							Auxiliar de topografia						
							Pedreiro						
							Ajudante Geral						
							Carpinteiro						
							Operador de Motosserra						
							Motorista						
							Montador						
							Montador/Eletricista						
							Eletricista						
							Operador de Patrol						
							Operador de Escavadeira						
							Operador de Pá carregadeira						
							Motorista de capamba						
							Pintor						
							Serralheiro						
							Hrs DO DIA						
							RESUMO DO EFETIVO						
CONSIDERAÇÕES							EFETIVO DO DIA						
							JORNADA DE TRABALHO						
							Hrs DO DIA						
							Hrs ACUMULADO						
OBSERVAÇÕES							EFETIVO EQUIPAMENTOS						
							TIPO						
							QTDE						
							Veículo Leve						
							Caminhão Munck						
							Caminhão Toco						
							Escavadeira						
							Pá carregadeira						
							Capamba						
							Patrol						
							PC 200						
							Placa Vibratória						
GERENTE DE OBRA:							FISCALIZAÇÃO:						
Data: 24/10/2024							Data: 24/10/2024						

GLOBAL CONSTRUÇÕES
 Camilla Ribeiro C. B. C. Ferreira
 Eng. Civil
 CREA-BA 051602557-0

 Franklin de A. Lima
 Engenheiro Civil
 CREA-BA 051602557-0

RELATÓRIO DIÁRIO DE OBRA				Data						
				S	T	Q	Q	S	S	D
CLIENTE: PREFEITURA MUNICIPAL DE SANTALUZ				EFETIVO PESSOAL						
OBJETO: OBRA DE RECUPERAÇÃO E ADAPTAÇÃO DE DRENAGEM COMPLEMENTAR DA RUA ROSENDO LOPES E DO TANQUE GRANDE - SANTALUZ - BA.				MÃO DE OBRA INDIRETA						
CONTRATO Nº 1289923				CATEGORIA		QTDE				
Condições Climáticas: Manhã (1) Tarde (1) Noite (2)										
SIMBOLOGIA: 1- Tempo Bom 2- Chuva at cont. Trib. 3- Chuva at cont. Trib.				MÃO DE OBRA DIRETA						
SERVIÇOS EXECUTADOS / Ocorrências				Topógrafo						
ASSENTAMENTO DE GUA (MEO-FIO) EM TRECHO RETO, CONFECCIONADA EM CONCRETO PRÉ-FABRICADO, DIMENSÕES 100X15X13X20 CM (COMPRIMENTO X BASE INFERIOR X BASE SUPERIOR X ALTURA), PARA URBANIZAÇÃO INTERNA DE EMPREENDIMENTOS. AF_06/2016_P				Especialista						
				Téc. de Segurança						
				Encarregado						
				MÃO DE OBRA DIRETA						
				Topógrafo						
				Auxiliar de topografia						
				Pedreiro						
				Ajudante Geral						
				Carpinteiro						
				Operador de Motosserra						
Mecânico										
Montador/Elétrico										
Elétrico										
Operador de Petrol										
Operador de Escavadeira										
Operador de Pá carregadeira										
Motorista de caçamba										
Pintor										
Serralheiro										
RESUMO DO EFETIVO										
CONSIDERAÇÕES				EFETIVO DO DIA						
				JORNADA DE TRABALHO						
				HR DO DIA						
				HR ACUMULADO						
OBSERVAÇÕES				EFETIVO EQUIPAMENTOS						
				Veículo Leve						
				Caminhão Merck						
				Caminhão Terc						
				Escavadeira						
				Pá carregadeira						
				Caçamba						
				Petrol						
				PC 200						
				Placa Vibratória						
				GERENTE DE OBRA				FISCALIZAÇÃO:		
Data: 25/10/2024				Data: 25/10/2024						

GLOBAL CONSTRUÇÕES
 Camilla Ribeiro C. B. C. Ferreira
 Eng. Civil
 CREA-BA 051602557-0

 Franklin de Jesus

RELATÓRIO DIÁRIO DE OBRA		Data						
		S	T	Q	Q	S	S	D
CLIENTE: PREFEITURA MUNICIPAL DE SANTALUZ		EFETIVO PESSOAL						
OBJETO: OBRA DE RECUPERAÇÃO E ADAPTAÇÃO DE DRENAGEM COMPLEMENTAR DA RUA ROSENDO LOPES E DO TANQUE GRANDE - SANTALUZ - BA.		CATEGORIA						
CONTRATO Nº 1892923		MÃO DE OBRA INDETERMINADA						
Condições Climáticas: Manhã (1) Tarde (1) Noite ()		MÃO DE OBRA DIRETA						
SIMBOLOGIA: 1- Tempo Bom 2- Chuva al. cond. Trab. 3- Chuva al. cond. Trab.		SERVIÇOS EXECUTADOS / OCORRÊNCIAS						
SEM SERVIÇOS		Gerente de Obra Engenheiro Tec. de Segurança Aux. Adm. Encarregado Topógrafo Auxiliar de topógrafo Pedreiro Ajudante Geral Calceiro Carpinteiro Operador de Motosserra Motorista Montador Montador/Eletricista Eletricista Operador de Patrol Operador de Escavadeira Operador de Pá carregadeira Motorista de cangalha Pintor Serralheiro						
CONSIDERAÇÕES		RESUMO DO EFETIVO						
		EFETIVO DO DIA JORNADA DE TRABALHO Hrs DO DIA Hrs ACUMULADO						
OBSERVAÇÕES		EFETIVO EQUIPAMENTOS						
		TIPO QTD						
ORIENTANTE DE OBRA: Data: 26/10/2024		FISCALIZAÇÃO: Data: 26/10/2024						

GLOBAL CONSTRUÇÕES
 Camilla Ribeiro C. B. C. Ferreira
 Eng. Civil
 CREA-BA 051602557-0

 Franklin de J. Sena
 Eng. Civil

RELATÓRIO DIÁRIO DE OBRA						Data							
						S	T	Q	Q	S	S	D	X
CLIENTE: PREFEITURA MUNICIPAL DE SANTALUZ						EFETIVO PESSOAL							
OBJETO: OBRA DE RECUPERAÇÃO E ADAPTAÇÃO DE DRENAGEM COMPLEMENTAR DA RUA ROSENDO LOPES E DO TANQUE GRANDE - SANTALUZ - BA.						CATEGORIA							
CONTRATO Nº 1392923						QTDE							
Condições Climáticas: Manhã (1) Tarde (1) Noite ()						MÃO DE OBRA INDIRETA							
SIMBOLOGIA: 1- Tempo Bom 2- Chuva s/ cond. Trab. 3- Chuva s/ cond. Trab.						Garante de Obra							
SEM SERVIÇO						SERVIÇOS EXECUTADOS / OCORRÊNCIAS							
						Especialista							
						Tec. de Segurança							
						Aux. Adm.							
						Mestre de obra							
						Encarregado geral							
						Hr DO DIA							
						MÃO DE OBRA DIRETA							
						Topógrafo							
						Auxiliar de topografia							
						Pedreiro							
						Ajudante Geral							
						Canteiro							
						Carpinteiro							
						Operador de Motocarro							
						Motorista							
						Montador							
						Montador/Eletricista							
						Eletricista							
						Operador de Patrol							
						Operador de Escavadeira							
						Operador de Pá carregadeira							
						Motorista de capamba							
						Plumbar							
						Serralheiro							
						Hr DO DIA							
						RESUMO DO EFETIVO							
						EFETIVO DO DIA							
						JORNADA DE TRABALHO							
						Hr DO DIA							
						Hr ACUMULADO							
						EFETIVO EQUIPAMENTOS							
						TIPO							
						QTDE.							
						Veículo Leve							
						Comissão Mista							
						Comissão Topo							
						Escavadeira							
						Pá carregadeira							
						Capamba							
						Patrol							
						PC 200							
						Placa Vibratória							
GERENTE DE OBRA Data: 27/10/2024						FISCALIZAÇÃO: Data: 27/10/2024							

GLOBAL CONSTRUÇÕES
 Camilla Ribeiro C. B. C. Ferreira
 Eng. Civil
 CREA-BA 051602557-0

 Franklin de J. C.

RELATÓRIO DIÁRIO DE OBRA						Data																
						X																
						S	T	Q	Q	S	S	D										
CLIENTE: PREFEITURA MUNICIPAL DE SANTALUZ						EFETIVO PESSOAL																
OBJETO: OBRA DE RECUPERAÇÃO E ADAPTAÇÃO DE DRENAGEM COMPLEMENTAR DA RUA ROSENDO LOPES E DO TANQUE GRANDE - SANTALUZ - BA						CATEGORIA		QTDE														
CONTRATO Nº: 159/2023						RDO: 5		MÃO DE OBRA INDIRETA														
Condições Climáticas	Manhã (1) Tarde (1) Noite ()					MÃO DE OBRA DIRETA																
Simbologia	1- Tempo Bom 2- Chuva at cond. Trab. 3- Chuva at cond. Trab.																					
SERVIÇOS EXECUTADOS / Ocorrências						Gerente de Obra																
ASSENTAMENTO DE GUAIA (MEIO-FIO) EM TRECHO RETO, CONFECCIONADA EM CONCRETO PRÉ-FABRICADO, DIMENSÕES 100X15X13X0 CM (COMPRIMENTO X BASE INFERIOR X BASE SUPERIOR X ALTURA), PARA URBANIZAÇÃO INTERNA DE EMPREENDIMENTOS. AF_06/2016_P						Engenheiro 1																
						Tec. de Segurança																
						Aux Adm																
						Mestre de obra																
						Encarregado geral 1																
						Hh DO DIA																
												MÃO DE OBRA DIRETA										
												Topógrafo										
						Auxiliar de topografia																
						Pedreiro 2																
						Ajudante Geral 2																
						Caleteiro																
						Carpinteiro																
						Operador de Motosserra																
						Motorista																
						Montador																
						Montador/Eletricista																
						Eletrocista																
						Operador de Patrol																
						Operador de Escavadeira																
						Operador de Pá carregadeira																
						Motorista de caçamba																
						Fuxor																
						Serralheiro																
						Hh DO DIA																
CONSIDERAÇÕES						RESUMO DO EFETIVO																
						EFETIVO DO DIA																
						JORNADA DE TRABALHO																
						Hh DO DIA																
						Hh ACUMULADO																
OBSERVAÇÕES						EFETIVO EQUIPAMENTOS																
						TIPO											QTDE					
						Veículo Lona																
						Caminhão Muçk																
						Caminhão Toco																
						Escavadeira																
						Pá carregadeira																
						Caçamba																
						Patrol																
						PC 200																
						Placa Vibratória																
GERENTE DE OBRA Data: 28/10/2024						FISCALIZAÇÃO: Data: 28/10/2024																

GLOBAL CONSTRUÇÕES
Camilla Ribeiro C. B. C. Ferreira
Eng. Civil
CREA-BA 051602557-0

Franklin de A. Pena

RELATÓRIO DIÁRIO DE OBRA						Data											
CLIENTE: PREFEITURA MUNICIPAL DE SANTALUZ OBJETO: OBRA DE RECUPERAÇÃO E ADAPTAÇÃO DE DRENAGEM COMPLEMENTAR DA RUA ROSENDO LOPES E DO TANQUE GRANDE - SANTALUZ - BA.						X S T Q Q S S D											
						CONTRATO Nº 139/2023						CATEGORIA				QTDE	
Condições Climáticas		Mantá (1)		Tarde (1)		RDO: 6		Noite ()		MÃO DE OBRA INDIRETA							
SÍMBOLOS						1- Tempo 2m 2- Chave of. cond. Trab. 3- Chave of. cond. Trab.						MÃO DE OBRA DIRETA					
SERVIÇOS EXECUTADOS / OCORRÊNCIAS						Direto de Obra Engenheiro 1 Tec. de Segurança Aux Adm Mestre de obra Encarregado geral 1											
ASSENTAMENTO DE GUIA (MSIO-FIO) EM TRECHO RETO, CONFECCIONADA EM CONCRETO PRÉ-FABRICADO, DIMENSÕES 100X15X13X20 CM (COMPRIMENTO X BASE INFERIOR X BASE SUPERIOR X ALTURA), PARA URBANIZAÇÃO INTERNA DE EMPREENDIMENTOS. AF_06/2016_P						Hi DO DIA MÃO DE OBRA DIRETA											
						Topógrafo Auxiliar de topografia Pedreiro 2 Ajudante Geral 2 Calceteiro Carpinteiro Operador de Motosserra Motorista Montador/Eletricista Eletreista Operador de Petrol Operador de Escavadora Operador de Pá carregadeira Motorista de coçamba Pintor Serralheiro											
OBSERVAÇÕES						RESUMO DO EFETIVO											
						EFETIVO DO DIA JORNADA DE TRABALHO Hi DO DIA Hi ACUMULADO											
						EFETIVO EQUIPAMENTOS											
						TIPO Veículo Leve Comissão Munic Comissão Terc Escavadora Pá carregadeira Capelote Petrol PC 300 Placa Vibratória						QTDE					
						ORIENTE DE OBRA: Data: 29/10/2024						FISCALIZAÇÃO: Data: 29/10/2024					

GLOBAL CONSTRUÇÕES
 Camilla Ribeiro C. B. C. Ferreira
 Eng. Civil
 CREA-BA 051602557-0

 Franklin de J. Sousa

RELATÓRIO DIÁRIO DE OBRA				Data						
				S	T	Q	Q	S	S	D
CLIENTE: PREFEITURA MUNICIPAL DE SANTALUZ				EFETIVO PESSOAL						
OBJETO: OBRA DE RECUPERAÇÃO E ADAPTAÇÃO DE DRENAGEM COMPLEMENTAR DA RUA ROSENDO LOPES E DO TANQUE GRANDE - SANTALUZ - BA				CATEGORIA						
CONTRATO Nº 189/2023				QTD						
Cantidade Combustível: Máquina (1) Tarefa (1) RDO 7				MÃO DE OBRA DIRETA						
SIMBOLOGIA: 1- Tempo Bom 2 - Chuva et cond. Trab. 3-Chuva et cond. Trab.				Gerente de Obra						
SERVIÇOS EXECUTADOS / OCORRÊNCIAS				Engenheiro						
				Téc. de Segurança						
ASSENTAMENTO DE GUA (MEIO-FIXO) EM TRECHO RETO, CONFECCIONADO EM CONCRETO PRÉ-FABRICADO, DIMENSÕES 100X15X13X20 CM (COMPRIMENTO X BASE INFERIOR X BASE SUPERIOR X ALTURA), PARA URBANIZAÇÃO INTERNA DE EMPREENDIMENTOS. AF_06/2016_P				Aux Adm						
				Mestre de obra						
				Encarregado geral						
				Hr DO DIA						
				MÃO DE OBRA DIRETA						
				Topógrafo						
				Auxiliar de topografia						
				Pedreiro						
				Ajudante Geral						
				Carpinteiro						
				Carpinteiro						
				Operador de Motosserra						
				Motorista						
				Montador/Eletricista						
				Elevador						
				Operador de Patrol						
				Operador de Escavadeira						
				Operador de Pá carregadeira						
				Motorista de capanga						
				Pintor						
				Serralheiro						
				Hr DO DIA						
CONDIÇÕES				RESUMO DO EFETIVO						
				EFETIVO DO DIA						
				JORNADA DE TRABALHO						
				Hr DO DIA						
				Hr ACUMULADO						
OBSERVAÇÕES				EFETIVO EQUIPAMENTOS						
				TIPO						
				QTD						
				Válvula Leste						
				Combinado March						
				Combinado Topo						
				Escavadeira						
				Pá carregadeira						
				Capanga						
				Patrol						
				FC 350						
				Placa Vibratória						
GERENTE DE OBRA: Data: 10/10/2024				FISCALIZAÇÃO: Nº: 90190204						

GLOBAL CONSTRUÇÕES
 Camilla Ribeiro C. B. C. Ferreira
 Eng. Civil
 CREA-BA 051602567-0

Franklin de J. S. ...

RELATÓRIO DIÁRIO DE OBRA			Data																																								
CLIENTE: PREFEITURA MUNICIPAL DE SANTALUZ			<table border="1"> <tr> <td></td><td></td><td></td><td></td><td></td><td></td><td></td><td></td><td></td><td></td><td></td><td></td><td>X</td><td></td><td></td> </tr> <tr> <td>S</td><td>B</td><td>T</td><td>G</td><td>Q</td><td>S</td><td>S</td><td>D</td><td></td><td></td><td></td><td></td><td></td><td></td><td></td> </tr> </table>																							X			S	B	T	G	Q	S	S	D							
												X																															
S	B	T	G	Q	S	S	D																																				
OBJETO: OBRA DE RECUPERAÇÃO E ADAPTAÇÃO DE DRENAGEM COMPLEMENTAR DA RUA ROSENDO LOPES E DO TANQUE GRANDE - SANTALUZ - BA.			EFETIVO PESSOAL																																								
CONTRATO Nº 139/2023			RDO: 9			CATEGORIA					QTDE																																
Condições Climáticas: Manhã (1) Tarde (1) Noite ()			MÃO DE OBRA INDIRETA																																								
SIMBOLOGIA			1- Tempo Bom 2- Chuva of. cond. Trab. 3- Chuva of. cond. Trab.			Gerente de Obra																																					
SERVIÇOS EXECUTADOS / Ocorrências			Engenheiro					1																																			
<p>ASSENTAMENTO DE GUIA (MEIO-FIO) EM TRECHO RETO, CONFECCIONADA EM CONCRETO PRÉ-FABRICADO, DIMENSÕES 100X15X13X20 CM (COMPRIMENTO X BASE INFERIOR X BASE SUPERIOR X ALTURA), PARA URBANIZAÇÃO INTERNA DE EMPREENDIMENTOS. AF_06/2016_P</p>			Téc. de Segurança																																								
			Aux Adm																																								
			Mestre de obra																																								
			Encarregado gens					1																																			
			Hr DO DIA																																								
			CONSIDERAÇÕES			MÃO DE OBRA DIRETA																																					
			Topógrafo																																								
			Auxiliar de topografia																																								
			Pedreiro					2																																			
			Ajudante Geral					2																																			
			Carpinteiro																																								
			Operador de Motocerra																																								
			Motorista																																								
			Montador																																								
			Montador/Eletricista																																								
			Eletricista																																								
			Operador de Patrol																																								
			Operador de Escavadeira																																								
			Operador de Pá carregadeira																																								
			Motorista de caçamba																																								
			Pintor																																								
			Serralheiro																																								
			Hr DO DIA																																								
OBSERVAÇÕES			RESUMO DO EFETIVO																																								
			EFETIVO DO DIA																																								
			JORNADA DE TRABALHO																																								
			Hr DO DIA																																								
			Hr ACUMULADO																																								
OBSERVAÇÕES			EFETIVO EQUIPAMENTOS																																								
			TPO					QTDE																																			
			Veículo Leve																																								
			Caminhão Muncie																																								
			Caminhão Toco																																								
			Escavadeira																																								
			Pá carregadeira																																								
			Caçamba																																								
			Patrol																																								
			PC 200																																								
			Prensa Vibratória																																								
GERENTE DE OBRA: Data: 30/02/24			FISCALIZAÇÃO: Data: 30/02/24																																								

GLOBAL CONSTRUÇÕES
 Camilla Ribeiro C. B. C. Ferreira
 Eng. Civil
 CREA-BA 051602567-0

 Franklin de A. Silva

RELATÓRIO DIÁRIO DE OBRA						Data						
CLIENTE: PREFEITURA MUNICIPAL DE SANTALUZ OBJETO: OBRA DE RECUPERAÇÃO E ADAPTAÇÃO DE DRENAGEM COMPLEMENTAR DA RUA ROSENDO LOPES E DO TANQUE GRANDE - SANTALUZ - BA						S T Q Q S S D						
						CONTRATO Nº 139/2023						RDO: 10
Condições Climáticas: Manhã (1) Tarde (1) Noite ()						EFETIVO PESSOAL						
SIMBOLÓGIA						MÃO DE OBRA INDIRETA						
SEM SERVIÇOS						Gerente de Obra						
						Engenheiro						
SERVIÇOS EXECUTADOS / OCORRÊNCIAS						Aux Adm						
						Mestre de obra						
						Encarregado geral						
						MÃO DE OBRA DIRETA						
						Topógrafo						
						Auxiliar de topógrafo						
						Pedreiro						
						Ajudante Geral						
						Canteiros						
						Carpinteiro						
						Operador de Motosserra						
						Montador						
						Montador/Eletricista						
						Eletricista						
						Operador de Patrol						
						Operador de Escavadeira						
						Operador de Pá carregadeira						
						Motorista de cangalha						
						Pintor						
						Serralheiro						
						RESUMO DO EFETIVO						
						EFETIVO DO DIA						
						JORNADA DE TRABALHO						
						HR DO DIA						
						HR ACUMULADO						
OBSERVAÇÕES						EFETIVO EQUIPAMENTOS						
						Veículo Leve						
						Caminhão Muçca						
						Caminhão Toco						
						Escavadeira						
						Pá carregadeira						
						Cangalha						
						Patrol						
						PC 300						
						Placa Vibratória						
GERENTE DE OBRA: Camilla Ribeiro C. B. C. Ferreira						FISCALIZAÇÃO: Franklin de Jesus						
Data: 31/09/2024						Data: 31/09/2024						

GLOBAL CONSTRUÇÕES
 Camilla Ribeiro C. B. C. Ferreira
 Eng. Civil
 CREA-BA 051602557-0

 Franklin de Jesus

RELATÓRIO DIÁRIO DE OBRA						Data							
						S	T	Q	Q	X	S	S	D
CLIENTE: PREFEITURA MUNICIPAL DE SANTALUZ													
OBJETO: OBRA DE RECUPERAÇÃO E ADAPTAÇÃO DE DRENAGEM COMPLEMENTAR DA RUA ROSENDO LOPES E DO TANQUE GRANDE - SANTALUZ - BA.													
CONTRATO Nº 1352023						RDO: 11							
Condições Climáticas: Manhã: (1) Tarde: (1) Noite: ()													
SIMBOLOGIA: 1- Tempo Bom 2- Chuva cf cond. Trab. 3- Chuva sf cond. Trab.													
SERVIÇOS EXECUTADOS / OCORRÊNCIAS													
ASSENTAMENTO DE GUAJA (MEIO-FIO) EM TRECHO RETO, CONFECCIONADA EM CONCRETO PRÉ-FABRICADO, DIMENSÕES 100X15X13X20 CM (COMPRIMENTO X BASE INFERIOR X BASE SUPERIOR X ALTURA), PARA URBANIZAÇÃO INTERNA DE EMPREENDIMENTOS. AF_06/2016_P													
						EFETIVO PESSOAL							
						MÃO DE OBRA INDIRETA							
						Gerente de Obra							
						Engenheiro							
						Tec. de Segurança							
						Aux Adm							
						Mestre de obra							
						Encarregado geral							
						Hh DO DIA							
						MÃO DE OBRA DIRETA							
						Topógrafo							
						Auxiliar de topografia							
						Pedreiro							
						Ajudante Geral							
						Calceteiro							
						Carpinteiro							
						Operador de Motosserra							
						Motorista							
						Montador							
						Montador/Eletricista							
						Eletricista							
						Operador de Patrol							
						Operador de Escavadeira							
						Operador de Pá carregadeira							
						Motorista de caçamba							
						Serralheiro							
						Hh DO DIA							
CONSIDERAÇÕES						RESUMO DO EFETIVO							
						EFETIVO DO DIA							
						JORNADA DE TRABALHO							
						Hh DO DIA							
						Hh ACUMULADO							
OBSERVAÇÕES						EFETIVO EQUIPAMENTOS							
						TIPO							
						Veículo Leve							
						Caminhão Munk							
						Caminhão Toco							
						Escavadeira							
						Pá carregadeira							
						Caçamba							
						Patrol							
						PC 200							
						Pisca Vibratória							
GERENTE DE OBRA:						FISCALIZAÇÃO:							
Data: 01/11/2024						Data: 01/11/2024							

GLOBAL CONSTRUÇÕES
 Camilla Ribeiro C. B. C. Ferreira
 Eng. Civil
 CREA-BA 051602557-0

Franklin de J. Sena
 Eng. Civil
 CREA-BA 051602557-0

RELATÓRIO DIÁRIO DE OBRA						Data													
						S	T	Q	Q	S	S	D							
CLIENTE: PREFEITURA MUNICIPAL DE SANTALUZ																			
OBJETO: OBRA DE RECUPERAÇÃO E ADAPTAÇÃO DE DRENAGEM COMPLEMENTAR DA RUA ROSENDO LOPES E DO TANQUE GRANDE - SANTALUZ - BA						EFETIVO PESSOAL													
CONTRATO Nº 135/2023						RDO: 12						CATEGORIA						QTDE	
Condições Climáticas: Manhã: (1) Tarde: (1) Noite: ()						MÃO DE OBRA INDIRETA													
SIMBOLOGIA: 1- Tempo Bom 2- Chuva c/ cond. Trab. 3- Chuva s/ cond. Trab.						Gerente de Obra													
SEM SERVIÇO						Engenheiro													
						Téc. de Segurança													
						Aux. Adm.													
						Mestre de obra													
						Encarregado geral													
						Hr DO DIA													
						MÃO DE OBRA DIRETA													
						Topógrafo													
						Auxiliar de topografia													
						Pedreiro													
						Ajudante Geral													
						Carpinteiro													
						Operador de Motosserra													
						Motorista													
						Montador													
						Montador/Eletricista													
						Eletricista													
						Operador de Patrol													
						Operador de Escavadeira													
						Operador de PÁ carregadeira													
						Motorista de caçamba													
Serralheiro																			
Hr DO DIA																			
CONSIDERAÇÕES						RESUMO DO EFETIVO													
						EFETIVO DO DIA													
						JORNADA DE TRABALHO													
						HR DO DIA													
						HR ACUMULADO													
OBSERVAÇÕES						EFETIVO EQUIPAMENTOS													
						TIPO										QTDE.			
						Veículo Leve													
						Caminhão Munck													
						Caminhão Toco													
						Escavadeira													
						PÁ carregadeira													
						Caçamba													
						Patrol													
						PC 200													
						Placa Vibratória													
GERENTE DE OBRA:						FISCALIZAÇÃO:													
Data: 02/11/2024						Data: 02/11/2024													

GLOBAL CONSTRUÇÕES
 Camilla Ribeiro C. B. C. Ferreira
 Eng. Civil
 CREA-BA 051602557-0

 Franklin de Jesus

RELATÓRIO DIÁRIO DE OBRA			Data						
			S	T	Q	Q	S	S	X
CLIENTE: PREFEITURA MUNICIPAL DE SANTALUZ			EFETIVO PESSOAL						
OBJETO: OBRA DE RECUPERAÇÃO E ADAPTAÇÃO DE DRENAGEM COMPLEMENTAR DA RUA ROSENDO LOPES E DO TANQUE GRANDE - SANTALUZ - BA			CATEGORIA						
CONTRATO Nº 1350203			QTDE						
RDO: 13			MÃO DE OBRA INDIRETA						
Condições Cômáticas: Manhã: (1) Tarde: (1) Noite: ()			Gerente de Obra						
SIMBOLOGIA: 1- Tempo Bom 2 - Chuva c/ cond. Trab. 3- Chuva s/ cond. Trab.			Engenheiro						
SEM SERVIÇO			SERVIÇOS EXECUTADOS / OCORRÊNCIAS						
			Tec. de Segurança						
			Aux Adm						
			Mestre de obra						
			Encarregado geral						
			Hh DO DIA						
			MÃO DE OBRA DIRETA						
			Topógrafo						
			Auxiliar de topografia						
			Pedreiro						
			Ajudante Geral						
			Calceiteiro						
			Carpinteiro						
Operador de Motosserra									
Motorista									
Montador									
Montador/Eletricista									
Eletricista									
Operador de Patrol									
Operador de Escavadeira									
Operador de Pá carregadeira									
Motorista de caçamba									
Sensor									
Serralheiro									
Hh DO DIA									
CONSIDERAÇÕES			RESUMO DO EFETIVO						
			EFETIVO DO DIA						
			JORNADA DE TRABALHO						
			Hh DO DIA						
OBSERVAÇÕES			Hh ACUMULADO						
			EFETIVO EQUIPAMENTOS						
			TIPO						
			Veículo Leve						
			Caminhão Munk						
			Caminhão Toco						
			Escavadeira						
			Pá carregadeira						
			Caçamba						
			Patrol						
			PC 200						
			Placa Vibratória						
GERENTE DE OBRA:			FISCALIZAÇÃO:						
Data: 03/11/2024			Data: 03/11/2024						

GLOBAL CONSTRUÇÕES
Camilla Ribeiro C. B. C. Ferreira
 Eng. Civil
 CREA-BA 051602557-0

Franklin de J. S.
 Eng. Civil

RELATÓRIO DIÁRIO DE OBRA						Data									
CLIENTE: PREFEITURA MUNICIPAL DE SANTALUZ OBJETO: OBRA DE RECUPERAÇÃO E ADAPTAÇÃO DE DRENAGEM COMPLEMENTAR DA RUA ROSENDO LOPES E DO TANQUE GRANDE - SANTALUZ - BA. CONTRATO Nº 1352023 RDO: 15						S	T	Q	Q	S	S	D	EFETIVO PESSOAL		
						Condições Climáticas: Manhã: (1) Tarde: (1) Nota: ()						CATEGORIA			QTDE
SIMBOLOGIA: 1- Tempo Bom 2- Chuva al cond. Trab. 3- Chuva al cond. Trab. SERVIÇOS EXECUTADOS / OCORRÊNCIAS ASSENTAMENTO DE GUA (MEIO-FIO) EM TRECHO RETO, CONFECCIONADA EM CONCRETO PRÉ-FABRICADO, DIMENSÕES 100X15X13X20 CM (COMPRIMENTO X BASE INFERIOR X BASE SUPERIOR X ALTURA), PARA URBANIZAÇÃO INTERNA DE EMPREENDIMENTOS. AF_06/2016_P						Gerente de Obra Engenheiro 1 Tec. de Segurança Aux Adm Mestre de obra Encarregado geral 1			MÃO DE OBRA INDIRETA			MÃO DE OBRA DIRETA Topografo Auxiliar de topografia Pedreiro 2 Ajudante Geral 2 Calçateiro Carpinteiro Operador de Motosserra Motorista Montador Montador/Eletricista Eletricista Operador de Patrol Operador de Escavadeira Operador de Pá carregadeira Motorista de caçamba Serralheiro			
CONSIDERAÇÕES						RESUMO DO EFETIVO			EFETIVO DO DIA			JORNADA DE TRABALHO			
OBSERVAÇÕES						EFETIVO EQUIPAMENTOS			TIPO			QTDE.			
GERENTE DE OBRA:						FISCALIZAÇÃO:			Veículo Leve						
Data: 05/11/2024						Data: 05/11/2024			Caminhão Moock						
									Caminhão Toco						
									Escavadeira						
									Pá carregadeira						
									Caçamba						
									Patrol						
									PC 260						
									Placa Vibratória						

GLOBAL CONSTRUÇÕES
 Camilla Ribeiro C. B. C. Ferreira
 Eng. Civil
 CREA-BA 051602567-0

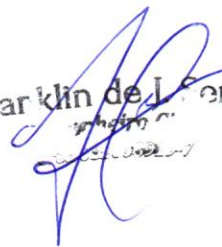
 Franklin de Jesus

RELATÓRIO DIÁRIO DE OBRA				Data									
CLIENTE: PREFEITURA MUNICIPAL DE SANTALUZ				S	T	Q	X	Q	S	S	D		
OBJETO: OBRA DE RECUPERAÇÃO E ADAPTAÇÃO DE DRENAGEM COMPLEMENTAR DA RUA ROSENDO LOPES E DO TANQUE GRANDE - SANTALUZ - BA.				EFETIVO PESSOAL									
CONTRATO Nº 135/2023				RDO: 17				CATEGORIA		QTDE			
Condições Climáticas: Manhã: (1) Tarde: (1) Nota: ()				MÃO DE OBRA INDIRETA									
SIMBOLOGIA: 1- Tempo Bom 2- Chuva cl cond. Trab. 3- Chuva sl cond. Trab.				MÃO DE OBRA DIRETA									
SERVIÇOS EXECUTADOS / OCORRÊNCIAS				RESUMO DO EFETIVO									
ASSENTAMENTO DE GUA (MEIO-FIO) EM TRECHO CURVO, CONFECCIONADA EM CONCRETO PRÉ-FABRICADO, DIMENSÕES 100X15X13X20 CM (COMPRIMENTO X BASE INFERIOR X BASE SUPERIOR X ALTURA), PARA URBANIZAÇÃO INTERNA DE EMPREENDIMENTOS. AF_06/2016_P				Gerente de Obra				Engenheiro		1			
				Téc. de Segurança				Aux Adm		Mestre de obra		1	
				Encarregado geral									
				Hr DO DIA									
				Topografo				Auxiliar de topografia		Pedreiro		2	
				Ajudante Geral				Calçeteiro		Carpinteiro		2	
				Operador de Motosserra				Motorista		Montador		Montador/Eletricista	
				Eletricista				Operador de Patrol		Operador de Escavadeira		Operador de P3 carregadeira	
				Motorista de caçamba				Prator		Serralheiro			
				Hr DO DIA									
CONSIDERAÇÕES				EFETIVO EQUIPAMENTOS									
OBSERVAÇÕES				EFETIVO DO DIA				JORNADA DE TRABALHO					
				Hr DO DIA				Hr ACUMULADO					
				TIPO				QTDE.					
GERENTE DE OBRA:				FISCALIZAÇÃO:									
Data: 07/11/2024				Data: 07/11/2024									
Velículo Leve				Caminhão Muncik				Caminhão Yoco					
Escavadeira				P3 carregadeira				Caçamba					
Patrol				PC 300				Placa Vibratória					

GLOBAL CONSTRUÇÕES
 Camilla Ribeiro C. B. C. Ferreira
 Eng. Civil
 CREA-BA 051602557-0

 Franklin de J. Sousa
 Eng. Civil

RELATÓRIO DIÁRIO DE OBRA				Data							
CLIENTE: PREFEITURA MUNICIPAL DE SANTALUZ				S	T	Q	Q	X	S	S	D
OBJETO: OBRA DE RECUPERAÇÃO E ADAPTAÇÃO DE DRENAGEM COMPLEMENTAR DA RUA ROSENDO LOPES E DO TANQUE GRANDE - SANTALUZ - BA				EFETIVO PESSOAL							
CONTRATO Nº 135/2023				RDO: 18				CATEGORIA		QTDE	
Condições Climáticas: Manhã: (1) Tarde: (1) Noite: ()				MÃO DE OBRA INDIRETA							
SIMBOLOGIA: 1- Tempo Bom 2- Chuva c/ cond. Trab. 3- Chuva s/ cond. Trab.				Gerente de obra							
SERVIÇOS EXECUTADOS / OCORRÊNCIAS				Engenheiro							
				1							
ASSENTAMENTO DE GUA (MEIO-FIO) EM TRECHO CURVO, CONFECCIONADA EM CONCRETO PRÉ-FABRICADO, DIMENSÕES 100X15X13X20 CM (COMPRIMENTO X BASE INFERIOR X BASE SUPERIOR X ALTURA), PARA URBANIZAÇÃO INTERNA DE EMPREENDIMENTOS. AF_06/2016_P				Tec. de Segurança							
				Aux Adm							
				Mestre de obra							
				Encarregado geral							
				1							
				MÃO DE OBRA DIRETA							
				Topógrafo							
				Auxiliar de topografia							
				2							
				Pedreiro							
				2							
				Ajudante Geral							
				Calçeteiro							
				Carpinteiro							
				Operador de Motosserra							
				Motorista							
				Montador							
				Montador/Eletricista							
				Eletricista							
				Operador de Patrol							
				Operador de Escavadeira							
				Operador de Pá carregadeira							
				Motorista de caçamba							
				Serralheiro							
				RESUMO DO EFETIVO							
				EFETIVO DO DIA							
				DORRADA DE TRABALHO							
				Hh DO DIA							
				Hh ACUMULADO							
OBSERVAÇÕES				EFETIVO EQUIPAMENTOS							
				TIPO							
				QTDE							
				Veículo Leve							
				Caminhão Munck							
				Caminhão Toco							
				Escavadeira							
				Pá carregadeira							
				Caçamba							
				Patrol							
				PC 200							
				Placa Vibratória							
GERENTE DE OBRA:				FISCALIZAÇÃO:							
Data: 08/11/2024				Data: 08/11/2024							

GLOBAL CONSTRUÇÕES
 Camilla Ribeiro C. B. C. Ferreira
 Eng. Civil
 CREA-BA 051602557-0

Franklin de Lencastre
 Eng. Civil
 CREA-BA 051602557-0

RELATÓRIO DIÁRIO DE OBRA		Data								
CLIENTE: PREFEITURA MUNICIPAL DE SANTALUZ		S	T	Q	Q	S	S	D		
OBJETO:	OBRA DE RECUPERAÇÃO E ADAPTAÇÃO DE DRENAGEM COMPLEMENTAR DA RUA ROSENDO LOPES E DO TANQUE GRANDE - SANTALUZ - BA							EFETIVO PESSOAL		
CONTRATO Nº	135/2023	RDO: 19					CATEGORIA		QTDE	
Condições Climáticas:	Manhã: (1)		Tarde: (1)		Noite: ()			MÃO DE OBRA INDIRETA		
SIMBIOLOGIA	1- Tempo Bom 2- Chuva al cond. Trab. 3- Chuva al cond. Trab.							SERVIÇOS EXECUTADOS / OCORRÊNCIAS		
SEM SERVIÇO									Gerente de Obra	
									Engenheiro	
									Tec. de Segurança	
									Aux Adm	
									Mestre de obra	
									Encarregado geral	
									HR DO DIA	
									MÃO DE OBRA DIRETA	
									Topografo	
									Auxiliar de topografia	
									Pedreiro	
									Ajudante Geral	
									Calceteiro	
									Carpinteiro	
									Operador de Motosserra	
									Motorista	
									Montador	
									Montador/Eletricista	
									Eletricista	
									Operador de Patrol	
									Operador de Escavadeira	
									Operador de Pá carregadeira	
									Motorista de caçamba	
									Trator	
									Serralheiro	
									HR DO DIA	
CONSIDERAÇÕES									RESUMO DO EFETIVO	
									EFETIVO DO DIA	
									JORNADA DE TRABALHO	
									HR DO DIA	
									HR ACUMULADO	
OBSERVAÇÕES									EFETIVO EQUIPAMENTOS	
									TIPO	
									QTDE	
									Veículo Leve	
									Caminhão Minic	
									Caminhão Toco	
									Escavadeira	
									Pá carregadeira	
									Caçamba	
									Patrol	
									PC 260	
									Placa Vibratória	
GERENTE DE OBRA:		FISCALIZAÇÃO:								
Data: 09/11/2024		Data: 09/11/2024								

GLOBAL CONSTRUÇÕES
 Camilla Ribeiro C. B. C. Ferreira
 Eng. Civil
 CREA-BA 051602557-0

Franklin de J. Fona
 Eng. Civil
 CREA-BA 051602557-0

RELATORIO DIÁRIO DE OBRA				Data							
CLIENTE: PREFEITURA MUNICIPAL DE SANTALUZ				S	T	Q	Q	X	S	S	D
OBJETO: OBRA DE RECUPERAÇÃO E ADAPTAÇÃO DE DRENAGEM COMPLEMENTAR DA RUA ROSENDO LOPES E DO TANQUE GRANDE - SANTALUZ - BA.				EFETIVO PESSOAL							
CONTRATO Nº 135/2023				RDO: 25			CATEGORIA		QTDE		
Condições Climáticas: Manhã: (1) Tarde: (1) Noite: ()				MAO DE OBRA INDIRETA							
SIMBOLOGIA: 1- Tempo Bom 2 - Chuva c/ cond. Trab. 3- Chuva s/ cond. Trab.				Gerente de Obra							
SERVIÇOS EXECUTADOS / OCORRENCIAS				Engenheiro 1							
ELETRODUTO RÍGIDO ROSCÁVEL, PVC, DN 110 MM (4"), PARA REDE ENTERRADA DE DISTRIBUIÇÃO DE ENERGIA ELÉTRICA - FORNECIMENTO E INSTALAÇÃO. AF_12/2023				Tec. de Segurança							
				Aux. Adm							
				Mestre de obra							
				Encarregado geral 1							
Hh DO DIA				MAO DE OBRA DIRETA							
				Topografo							
				Auxiliar de topografia							
				Pedreiro 2							
				Ajudante Geral 2							
				Calçeteiro							
				Carpinteiro							
				Operador de Motosserra							
				Motorista							
				Montador/Eletricista							
				Eletricista							
				Operador de Patrol							
				Operador de Escavadeira							
				Operador de PÁ carregadeira							
				Motorista de caçamba							
				Serralheiro							
Hh DO DIA				RESUMO DO EFETIVO							
CONSIDERAÇÕES				EFETIVO DO DIA							
				JORNADA DE TRABALHO							
				Hh DO DIA							
				Hh ACUMULADO							
OBSERVAÇÕES				EFETIVO EQUIPAMENTOS							
				TIPO							
				Veículo Leve							
				Caminhão Munck							
				Caminhão Toco							
				Escavadeira							
				PÁ carregadeira							
				Caçamba							
				Patrol							
PC 200											
Placa Vibratória											
GERENTE DE OBRA:				FISCALIZAÇÃO:							
Data: 15/11/2024				Data: 15/11/2024							

GLOBAL CONSTRUÇÕES
 Camilla Ribeiro C. B. C. Ferreira
 Eng. Civil
 CREA-BA 051602557-0

 Franklin de Jesus
 Engenheiro
 CREA-BA 051602557-0

RELATÓRIO DIÁRIO DE OBRA						Data						
CLIENTE: PREFEITURA MUNICIPAL DE SANTALUZ						S	T	Q	Q	S	S	X
OBJETO: OBRA DE RECUPERAÇÃO E ADAPTAÇÃO DE DRENAGEM COMPLEMENTAR DA RUA ROSENDO LOPES E DO TANQUE GRANDE - SANTALUZ - BA						EFETIVO PESSOAL						
CONTRATO Nº 135/2023						CATEGORIA						
Condições Climáticas: Manhã: (1) Tarde: (1) Noite: ()						MÃO DE OBRA INDIRETA						
SIMBOLOGIA: 1- Tempo Bom 2- Chuva al cond. Trab. 3- Chuva al cond. Trab.						MÃO DE OBRA DIRETA						
SERVIÇOS EXECUTADOS / OCORRÊNCIAS						RESUMO DO EFETIVO						
SEM SERVIÇO						EFETIVO DO DIA						
						JORNADA DE TRABALHO						
						Hs DO DIA						
						Hs ACUMULADO						
CONSIDERAÇÕES						EFETIVO EQUIPAMENTOS						
OBSERVAÇÕES						TIPO						
						QTDE.						
GERENTE DE OBRA:						Veículo Leve						
Data: 17/11/2024						Caminhão Munch						
FISCALIZAÇÃO:						Caminhão Yoco						
Data: 17/11/2024						Escavadeira						
						Pá carregadeira						
						Caçamba						
						Patrol						
						PC 300						
						Placa Vibratória						

GLOBAL CONSTRUÇÕES
 Camilla Ribeiro C. B. C. Ferreira
 Eng. Civil
 CREA-BA 051602557-0

 Franklin de J. S.
 Eng. Civil

RELATÓRIO DIÁRIO DE OBRA						Data											
CLIENTE: PREFEITURA MUNICIPAL DE SANTALUZ						X											
OBJETO: OBRA DE RECUPERAÇÃO E ADAPTAÇÃO DE DRENAGEM COMPLEMENTAR DA RUA ROSENDO LOPES E DO TANQUE GRANDE - SANTALUZ - BA.						S	T	Q	Q	S	S	D					
CONTRATO Nº 135/2023						EFETIVO PESSOAL											
RDO: 28						CATEGORIA				QTD							
Condições Climáticas: Manhã: (1) Tarde: (1) Noite: ()						MÃO DE OBRA INDIRETA											
SIMBOLOGIA: 1- Tempo Bom 2- Chuva c/ cond. Trab. 3- Chuva a/ cond. Trab.						Gerente de Obra											
SERVIÇOS EXECUTADOS / OCORRÊNCIAS						Engenheiro											
ELETRODUTO RÍGIDO ROSCÁVEL, PVC, DN 110 MM (4"), PARA REDE ENTERRADA DE DISTRIBUIÇÃO DE ENERGIA ELÉTRICA - FORNECIMENTO E INSTALAÇÃO. AF_12/2021						Téc. de Segurança											
						Aux Adm											
						Mestre de obra											
						Encarregado geral											
						Hr DO DIA											
						MÃO DE OBRA DIRETA											
						Topografo											
						Auxiliar de topografia											
						Pedreiro											
						Ajudante Geral											
						Calceteiro											
						Carpinteiro											
						Operador de Motosserra											
						Motorista											
						Montador											
						Montador/Eletricista											
						Eletricista											
						Operador de Patrol											
						Operador de Escavadeira											
						Operador de Pá carregadeira											
						Motorista de caçamba											
						Serralheiro											
						Hr DO DIA											
						RESUMO DO EFETIVO											
CONSIDERAÇÕES						EFETIVO DO DIA											
						JORNADA DE TRABALHO											
						Hr DO DIA											
						Hr ACUMULADO											
OBSERVAÇÕES						EFETIVO EQUIPAMENTOS											
						TIPO				QTD							
						Veículo Leve											
						Caminhão Munck											
						Caminhão Toco											
						Escavadeira											
						Pá carregadeira											
						Caçamba											
						Patrol											
						PC 200											
						Placa Vibratória											
GERENTE DE OBRA:						FISCALIZAÇÃO:											
Data: 18/11/2024						Data: 18/11/2024											

GLOBAL CONSTRUÇÕES
Camilla Ribeiro C. B. C. Ferreira
 Eng. Civil
 CREA-BA 051602557-0

Franklin de J. Pena
 Eng. Civil
 CREA-BA 051602557-0

RELATÓRIO DIÁRIO DE OBRA			Data												
CLIENTE: PREFEITURA MUNICIPAL DE SANTALUZ OBJETO: OBRA DE RECUPERAÇÃO E ADAPTAÇÃO DE DRENAGEM COMPLEMENTAR DA RUA ROSENDO LOPES E DO TANQUE GRANDE - SANTALUZ - BA CONTRATO Nº 135/2023			S	T	Q	Q	S	S	D						
			Condições Climáticas: Manhã: (1) Tarde: (1) Noite: () 1- Tempo bom 2- Chuva al cond. Trab. 3- Chuva al cond. Trab. SIMBIOLOGIA: SERVIÇOS EXECUTADOS / OCORRÊNCIAS			RDO: 29									
ELTRODUTO RÍGIDO ROSCÁVEL, PVC, DN 110 MM (4"), PARA REDE ENTERRADA DE DISTRIBUIÇÃO DE ENERGIA ELÉTRICA - FORNECIMENTO E INSTALAÇÃO, AF_12/2021			EFETIVO PESSOAL												
			MAO DE OBRA INDIRETA												
SERVIÇOS EXECUTADOS / OCORRÊNCIAS			Gerente de Obra Engenheiro 1 Tec. de Segurança Aux Adm Mestre de obra Encarregado geral 1												
			Hs DO DIA												
			MAO DE OBRA DIRETA												
			Topografo Auxiliar de topografia 2 Pedreiro 2 Ajudante Geral 2 Calçateiro Carpinteiro Operador de Motosserra Motorista Montador Montador/Eletricista Eletricista Operador de Patrol Operador de Escavadeira Operador de Pá carregadeira Motorista de caçamba Serralheiro												
			Hs DO DIA												
			RESUMO DO EFETIVO												
			CONSIDERAÇÕES			EFETIVO DO DIA JORNADA DE TRABALHO Hs DO DIA Hs ACUMULADO									
						EFETIVO EQUIPAMENTOS									
						TIPO QTDE									
			OBSERVAÇÕES			Veiculo Leve Caminhão Munck Caminhão Yoco Escavadeira Pá carregadeira Caçamba Patrol PC 200 Peça Vibratória									
						GERENTE DE OBRA:			FISCALIZAÇÃO:						
						Data: 19/11/2024			Data: 19/11/2024						

GLOBAL CONSTRUÇÕES
 Camilla Ribeiro C. B. C. Ferreira
 Eng. Civil
 CREA-BA 051602557-0

Franklin de J. Sena

RELATÓRIO DIÁRIO DE OBRA						Data							
CLIENTE: PREFEITURA MUNICIPAL DE SANTALUZ						S	T	G	X	S	S	D	
OBJETO: OBRA DE RECUPERAÇÃO E ADAPTAÇÃO DE DRENAGEM COMPLEMENTAR DA RUA ROSENDO LOPES E DO TANQUE GRANDE - SANTALUZ - BA.						EFETIVO PESSOAL							
CONTRATO Nº 135/2023						CATEGORIA							
Condições Climáticas:		Manhã ()		Tarde ()		RDO:		31		Nota:			
SIMBOLOGIA						MÃO DE OBRA INDIRETA							
1 - Tempo Bom 2 - Chuva c/ cond. Trab. 3 - Chuva s/ cond. Trab.						Gerente de Obra							
SERVIÇOS EXECUTADOS / OCORRÊNCIAS						Engenheiro							
ELETRODUTO RÍGIDO ROSCÁVEL, PVC, DN 110 MM (4"), PARA REDE ENTERRADA DE DISTRIBUIÇÃO DE ENERGIA ELÉTRICA - FORNECIMENTO E INSTALAÇÃO. AF_12/2023						Tec. de Segurança							
						Aux. Adm							
						Mestre de obra							
						Encarregado geral							
						1							
						Hh DO DIA							
						MÃO DE OBRA DIRETA							
						Topógrafo							
						Auxiliar de topografia							
						Pedreiro							
						Ajudante Geral							
						2							
						Calceiro							
						2							
						Carpinteiro							
						Operador de Motosserra							
						Motofista							
						Montador							
						Montador/Eletricista							
						Eletricista							
						Operador de Patrol							
						Operador de Escavadeira							
						Operador de Pá carregadeira							
						Motorista de caçamba							
						Premier							
						Serralheiro							
						Hh DO DIA							
CONSIDERAÇÕES						RESUMO DO EFETIVO							
						EFETIVO DO DIA							
						JORNADA DE TRABALHO							
						Hh DO DIA							
						Hh ACUMULADO							
OBSERVAÇÕES						EFETIVO EQUIPAMENTOS							
						TIPO							
						QTDE.							
						Veículo Leve							
						Caminhão Muncie							
						Caminhão Toco							
						Escavadeira							
						Pá carregadeira							
						Caçamba							
						Patrol							
						PC 200							
						Placa Vibratória							
GERENTE DE OBRA:						FISCALIZAÇÃO:							
Data: 21/11/2024						Data: 21/11/2024							

GLOBAL CONSTRUÇÕES
Camilla Ribeiro C. B. C. Ferreira
Eng. Civil
CREA-BA 051602557-0

Franklin de Jesus
21/11/2024

RELATÓRIO DIÁRIO DE OBRA					Data							
					S	T	Q	Q	X	S	S	D
CLIENTE: PREFEITURA MUNICIPAL DE SANTALUZ					EFETIVO PESSOAL							
OBJETO: OBRA DE RECUPERAÇÃO E ADAPTAÇÃO DE DRENAGEM COMPLEMENTAR DA RUA ROSENDO LOPES E DO TANQUE GRANDE - SANTALUZ - BA												
CONTRATO Nº 135/2023					CATEGORIA							
Condições Climáticas: Manhã: (1) Tarde: (1) Noite: ()					MÃO DE OBRA INDIRETA							
SIMBOLOGIA: 1- Tempo Bom 2- Chuva cl. cond. Trab. 3- Chuva sl. cond. Trab.					Gerente de Obra							
SERVIÇOS EXECUTADOS / OCORRÊNCIAS ELETRODUTO RÍGIDO ROSCÁVEL, PVC, DN 110 MM (4"), PARA REDE ENTERRADA DE DISTRIBUIÇÃO DE ENERGIA ELÉTRICA - FORNECIMENTO E INSTALAÇÃO. AF_12/2021					Engenheiro							
					Téc. de Segurança							
					Aux. Adm.							
					Mestre de obra							
					Encarregado geral							
					Hh DO DIA							
					MÃO DE OBRA DIRETA							
					Topógrafo							
					Auxiliar de topografia							
					Pedreiro							
					Ajudante Geral							
					Calceiteiro							
					Carpinteiro							
					Operador de Motosserra							
					Motorista							
					Montador							
					Montador/Eletricista							
					Eletricista							
					Operador de Patrol							
					Operador de Escavadeira							
					Operador de Pá carregadeira							
					Motorista de caçamba							
					Motor							
					Serralheiro							
					Hh DO DIA							
					RESUMO DO EFETIVO							
					EFETIVO DO DIA							
					DURADA DE TRABALHO							
					Hh DO DIA							
					Hh ACUMULADO							
					EFETIVO EQUIPAMENTOS							
					TIPO							
					QTDE.							
					Veículo Leve							
					Caminhão Munch							
					Caminhão Yoco							
					Escavadeira							
					Pá carregadeira							
					Caçamba							
					Patrol							
					PC 300							
					Placa Vibratória							
GERENTE DE OBRA:					FISCALIZAÇÃO:							
Data: 22/11/2024					Data: 22/11/2024							

GLOBAL CONSTRUÇÕES
Camilla Ribeiro C. B. C. Ferreira
Eng. Civil
CREA-BA 051602557-0

Franklin de J. R. F.
Eng. Civil

RELATÓRIO DIÁRIO DE OBRA				Data						
				S	T	Q	Q	S	S	D
CLIENTE: PREFEITURA MUNICIPAL DE SANTALUZ										
OBJETO: OBRA DE RECUPERAÇÃO E ADAPTAÇÃO DE DRENAGEM COMPLEMENTAR DA RUA ROSENDO LOPES E DO TANQUE GRANDE - SANTALUZ - BA.				EFETIVO PESSOAL						
CONTRATO Nº 135/2023				CATEGORIA						
RDO: 33				MÃO DE OBRA INDIRETA QTDE						
Condições Climáticas: Manhã: (1) Tarde: (1) Nota: ()				Gerente de Obra						
SIMBOLOGIA: 1- Tempo Bom 2- Chuva c/ cond. Trab. 3- Chuva s/ cond. Trab.				Engenheiro						
SEM SERVIÇOS				MÃO DE OBRA DIRETA						
				Topógrafo						
				Auxiliar de topografia						
				Pedreiro						
				Ajudante Geral						
				Calceteiro						
				Carpinteiro						
				Operador de Motoerra						
				Motorista						
				Montador						
				Montador/Eletricista						
				Eletricista						
				Operador de Patrol						
				Operador de Escavadeira						
				Operador de Pá carregadeira						
Motorista de caçamba										
Serralheiro										
CONSIDERAÇÕES				RESUMO DO EFETIVO						
				EFETIVO DO DIA						
				JORNADA DE TRABALHO						
OBSERVAÇÕES				MÃO DE OBRA DIRETA						
				MÃO DE OBRA INDIRETA						
				EFETIVO EQUIPAMENTOS						
				TIPO						
				Veículo Leve						
				Caminhão Munck						
				Caminhão Toco						
				Escavadeira						
				Pá carregadeira						
				Caçamba						
				Patrol						
PC 260										
Placa Vibratória										
GERENTE DE OBRA:				FISCALIZAÇÃO:						
Data: 23/11/2024				Data: 23/11/202						

GLOBAL CONSTRUÇÕES
Camilla Ribeiro C. B. C. Ferreira
 Eng. Civil
 CREA-BA 051602557-0

Franklin de Sousa
 [Assinatura]

RELATÓRIO DIÁRIO DE OBRA				Data						
				S	T	Q	Q	S	S	X
CLIENTE: PREFEITURA MUNICIPAL DE SANTALUZ										
OBJETO: OBRA DE RECUPERAÇÃO E ADAPTAÇÃO DE DRENAGEM COMPLEMENTAR DA RUA ROSENDO LOPES E DO TANQUE GRANDE - SANTALUZ - BA				EFETIVO PESSOAL						
CONTRATO Nº 135/2023				CATEGORIA						
Mantido: (1)				MÃO DE OBRA INDIRETA						
Tarde: (1)				RDO: 34						
1- Tempo Bom 2- Chuva al cond. Trab. 3- Chuva al cond. Trab.				Note: ()						
SIMBOLOGIA				SERVIÇOS EXECUTADOS / OCORRÊNCIAS						
SEM SERVIÇO				Gerente de Obra						
				Engenheiro						
				Tec. de Segurança						
				Aux Adm						
				Mestre de obra						
				Encarregado geral						
				Hr DO DIA						
				MÃO DE OBRA DIRETA						
				Topógrafo						
				Auxiliar de topografia						
				Pedreiro						
				Ajudante Geral						
				Calceteiro						
				Carpinteiro						
				Operador de Motosserra						
				Motorista						
				Montador						
				Montador/Eletricista						
				Eletricista						
				Operador de Patrol						
				Operador de Escavadeira						
				Operador de Pá carregadeira						
				Motorista de caçamba						
				Motorista						
				Serralheiro						
				Hr DO DIA						
				RESUMO DO EFETIVO						
				EFETIVO DO DIA						
				JORNADA DE TRABALHO						
				Hr DO DIA						
				Hr ACUMULADO						
				EFETIVO EQUIPAMENTOS						
				TIPO						
				QTDE.						
				Veículo Leve						
				Caminhão Munch						
				Caminhão Yoco						
				Escavadeira						
				Pá carregadeira						
				Caçamba						
				Patrol						
				RC 360						
				Placa Vibratória						
GERENTE DE OBRA:				FISCALIZAÇÃO:						
Data: 24/11/2024				Data: 24/11/2024						

GLOBAL CONSTRUÇÕES
 Camilla Ribeiro C. B. C. Ferreira
 Eng. Civil
 CREA-BA 051602557-0

Franklin de J. Sena

RELATÓRIO DIÁRIO DE OBRA						Data						
CLIENTE: PREFEITURA MUNICIPAL DE SANTALUZ						S	T	Q	Q	S	S	D
OBJETO: OBRA DE RECUPERAÇÃO E ADAPTAÇÃO DE DRENAGEM COMPLEMENTAR DA RUA ROSENDO LOPES E DO TANQUE GRANDE - SANTALUZ - BA.						EFETIVO PESSOAL						
CONTRATO Nº 135/2023						CATEGORIA						
Condições Climáticas: Manhã: (1) Tarde: (1) Noite: ()						MÃO DE OBRA INDIRETA						
SIMBOLOGIA: 1- Tempo Bom 2 - Chuva c/ cond. Trab. 3- Chuva s/ cond. Trab.						Gerente de Obra						
SERVIÇOS EXECUTADOS / OCORRÊNCIAS						Engenheiro						
CADA ENTERRADA ELÉTRICA RETANGULAR, EM ALVENARIA COM TUBOS CERÂMICOS MACIÇOS, FUNDO COM BRITA, DIMENSÕES INTERNAS: 0,3X0,3X0,3 M. AF_12/2020						Téc. de Segurança						
						Aux Adm						
						Mestre de obra						
						Encarregado geral						
						Hh DO DIA						
						MÃO DE OBRA DIRETA						
						Topógrafo						
						Auxiliar de topografia						
						Pedreiro						
						Ajudante Geral						
						Calceteiro						
						Carpinteiro						
						Operador de Motosserra						
						Motorista						
						Montador						
						Montador/Eletricista						
						Eletricista						
						Operador de Patrol						
						Operador de Escavadeira						
						Operador de Pá carregadeira						
						Motorista de caçamba						
						Serralheiro						
						Hh DO DIA						
						RESUMO DO EFETIVO						
CONSIDERAÇÕES						EFETIVO DO DIA						
						JORNADA DE TRABALHO						
						Hh DO DIA						
						Hh ACUMULADO						
OBSERVAÇÕES						EFETIVO EQUIPAMENTOS						
						TIPO						
						Veículo Leve						
						Caminhão Muncie						
						Caminhão Toco						
						Escavadeira						
						Pá carregadeira						
						Caçamba						
						Patrol						
						PC 200						
						Placa Vibratória						
GERENTE DE OBRA:						FISCALIZAÇÃO:						
Data: 25/11/2024						Data: 25/11/2024						

Camilla
GLOBAL CONSTRUÇÕES
 Camilla Ribeiro C. B. C. Ferreira
 Eng. Civil
 CREA-BA 051602557-0

Franklin de A. Sousa
 Franklin de A. Sousa
 Engenheiro Civil
 CREA-BA 051602557-7

RELATÓRIO DIÁRIO DE OBRA						Data							
						S	X	T	Q	Q	S	S	D
CLIENTE: PREFEITURA MUNICIPAL DE SANTALUZ						EFETIVO PESSOAL							
OBJETO: OBRA DE RECUPERAÇÃO E ADAPTAÇÃO DE DRENAGEM COMPLEMENTAR DA RUA ROSENDO LOPES E DO TANQUE GRANDE - SANTALUZ - BA.						CATEGORIA							
CONTRATO Nº 135/2023						MÃO DE OBRA INDIRETA							
Condições Climáticas: Manhã: (1) Tarde: (1) Noite: ()						MÃO DE OBRA DIRETA							
SIMBOLOGIA: 1- Tempo Bom 2- Chuva cf cond. Trab. 3- Chuva sf cond. Trab.						Gerente de Obra							
SERVIÇOS EXECUTADOS / OCORRÊNCIAS						Engenheiro							
CAIXA ENTERRADA ELÉTRICA RETANGULAR, EM ALVENARIA COM TUBOS CERÂMICOS MACIÇOS, FUNDO COM BRITA, DIMENSÕES INTERNAS: 0,3X0,3X0,3 M. AF_12/2020						Tec. de Segurança							
						Aux Adm							
						Mestre de obra							
						Encarregado geral							
						Hh DO DIA							
						Topógrafo							
						Auxiliar de topografia							
						Pedreiro							
						Ajudante Geral							
						Calceteiro							
						Carpinteiro							
						Operador de Motosserra							
						Mecânico							
						Montador							
						Montador/Eletricista							
						Eletricista							
						Operador de Patrol							
						Operador de Escavadeira							
						Operador de Pá carregadeira							
						Motorista de caçamba							
						Serralheiro							
						Hh DO DIA							
CONSIDERAÇÕES						RESUMO DO EFETIVO							
						EFETIVO DO DIA							
						JORNADA DE TRABALHO							
						Hh DO DIA							
						Hh ACUMULADO							
OBSERVAÇÕES						EFETIVO EQUIPAMENTOS							
						TIPO							
						QTDE.							
						Veículo Leve							
						Caminhão Munck							
						Caminhão Toco							
						Escavadeira							
						Pá carregadeira							
						Caçamba							
						Patrol							
						PC 200							
						Placa Vibratória							
GERENTE DE OBRA:						FISCALIZAÇÃO:							
Data: 26/11/2024						Data: 26/11/2024							

Global Construções
GLOBAL CONSTRUÇÕES
 Camilla Ribeiro C. B. C. Ferreira
 Eng. Civil
 CREA-BA 051602557-0

Francisco de Assis
 Francisco de Assis
 Engenheiro Civil
 CREA-BA 051602557-1

RELATÓRIO DIÁRIO DE OBRA						Data							
CLIENTE: PREFEITURA MUNICIPAL DE SANTALUZ						S	T	Q	Q	S	S	D	
OBJETO: OBRA DE RECUPERAÇÃO E ADAPTAÇÃO DE DRENAGEM COMPLEMENTAR DA RUA ROSENDO LOPES E DO TANQUE GRANDE - SANTALUZ - BA						EFETIVO PESSOAL							
CONTRATO Nº 135/2023						RDO: 37			CATEGORIA				QTDE
Condições Climáticas: Manhã: (1) Tarde: (1) Noite: ()						MÃO DE OBRA INDIRETA							
SIMBOLOGIA						Gerente de Obra							
1- Tempo Bom 2 - Chuva c/ cond. Trab. 3- Chuva s/ cond. Trab.						Engenheiro							
SERVIÇOS EXECUTADOS / OCORRÊNCIAS						Tec. de Segurança							
CAIXA ENTERRADA ELÉTRICA RETANGULAR, EM ALVENARIA COM TÍOLOS CERÂMICOS MACIÇOS, FUNDO COM BRITA, DIMENSÕES INTERNAS: 0,3X0,3X0,3 M. AF_12/2020						Aux. Adm.							
						Mestre de obra							
						Encarregado geral							
						Hh DO DIA							
						MÃO DE OBRA DIRETA							
						Topografo							
						Auxiliar de topografia							
						Pedreiro							
						Ajudante Geral							
						Cajuleiro							
						Carpinteiro							
						Operador de Motosserra							
						Motorista							
						Montador							
						Montador/Eletricista							
						Eletricista							
						Operador de Patrol							
						Operador de Escavadeira							
						Operador de Pá carregadeira							
						Motorista de caçamba							
						Serralheiro							
						Hh DO DIA							
CONSIDERAÇÕES						RESUMO DO EFETIVO							
						EFETIVO DO DIA							
						JORNADA DE TRABALHO							
						Hh DO DIA							
						Hh ACUMULADO							
OBSERVAÇÕES						EFETIVO EQUIPAMENTOS							
						TIPO			QTDE				
						Veículo Leve							
						Caminhão Muncie							
						Caminhão Toco							
						Escavadeira							
						Pá carregadeira							
						Caçamba							
						Patrol							
						PC 200							
						Pisca Vibratória							
GERENTE DE OBRA:						FISCALIZAÇÃO:							
Data: 27/11/2024						Data: 27/11/2024							

GLOBAL CONSTRUÇÕES
 Camilla Ribeiro C. B. C. Ferreira
 Eng. Civil
 CREA-BA 051602557-0

Handwritten signature and stamp:
 Camilla Ribeiro C. B. C. Ferreira
 Eng. Civil
 CREA-BA 051602557-0

RELATÓRIO DIÁRIO DE OBRA					Data						
CLIENTE: PREFEITURA MUNICIPAL DE SANTALUZ					S	T	Q	X	S	S	D
OBJETO: OBRA DE RECUPERAÇÃO E ADAPTAÇÃO DE DRENAGEM COMPLEMENTAR DA RUA ROSENDO LOPES E DO TANQUE GRANDE - SANTALUZ - BA					EFETIVO PESSOAL						
CONTRATO Nº 135/2023					RDO: 36		CATEGORIA			QTDE	
Condições Climáticas: Manhã: (1) Tarde: (1)					MÃO DE OBRA INDIRETA						
SIMBOLOGIA: 1- Tempo bom 2- Chuva al cond. Trab. 3- Chuva al cond. Trab.					Gerente de Obra						
SERVIÇOS EXECUTADOS / OCORRÊNCIAS					Engenheiro						
CAIXA ENTERRADA ELÉTRICA RETANGULAR, EM ALVENARIA COM TIPOLOS CERÂMICOS MACIÇOS, FUNDO COM BRITA, DIMENSÕES INTERNAS: 0,3X0,3X0,3 M. AF_12/2020					Tec. de Segurança						
					Aux Adm						
					Mestre de obra						
					Encarregado geral						
Hh DO DIA					MÃO DE OBRA DIRETA						
					Topógrafo						
					Auxiliar de topografia						
					Pedreiro						
					Ajudante Geral						
					Calçeteiro						
					Carpinteiro						
					Operador de Motosserra						
					Mecânico						
					Montador						
					Montador/Eletricista						
					Eletricista						
					Operador de Patrol						
					Operador de Escavadeira						
					Operador de Pá carregadeira						
					Motorista de caçamba						
Serralheiro											
Hh DO DIA					RESUMO DO EFETIVO						
CONSIDERAÇÕES					EFETIVO DO DIA						
					JORNADA DE TRABALHO						
					Hh DO DIA						
OBSERVAÇÕES					Hh ACUMULADO						
					EFETIVO EQUIPAMENTOS						
					TIPO						
					Veículo Leve						
					Caminhão Muck						
					Caminhão Yoco						
					Escavadeira						
					Pá carregadeira						
					Caçamba						
					Patrol						
					PC 200						
Placa Vibratória											
GERENTE DE OBRA:					FISCALIZAÇÃO:						
Data: 28/11/2024					Data: 28/11/2024						

GLOBAL CONSTRUÇÕES
 Camilla Ribeiro C. B. C. Ferreira
 Eng. Civil
 CREA-BA 051602557-0

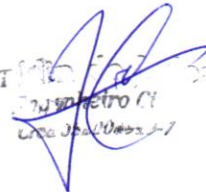
 Camilla Ribeiro C. B. C. Ferreira
 Eng. Civil
 CREA-BA 051602557-0

RELATÓRIO DIÁRIO DE OBRA				Data						
				S	T	Q	Q	S	S	D
CLIENTE: PREFEITURA MUNICIPAL DE SANTALUZ										
OBJETO: OBRA DE RECUPERAÇÃO E ADAPTAÇÃO DE DRENAGEM COMPLEMENTAR DA RUA ROSENDO LOPES E DO TANQUE GRANDE - SANTALUZ - BA.				EFETIVO PESSOAL						
CONTRATO Nº 135/2023				CATEGORIA						
RDO: 40				MÃO DE OBRA INDIRETA						
Condições Climáticas: Manhã: (1) Tarde: (1) Nota: ()				MÃO DE OBRA DIRETA						
SIMBOLOGIA: 1- Tempo Bom 2- Chuva cf cond. Trab. 3- Chuva sf cond. Trab.				Gerente de Obra						
SEM SERVIÇO SERVIÇOS EXECUTADOS / OCORRÊNCIAS				Engenheiro						
				Tec. de Segurança						
				Aux Adm						
				Mestre de obra						
				Encarregado geral						
				CONSIDERAÇÕES				RESUMO DO EFETIVO		
				EFETIVO DO DIA						
				JORNADA DE TRABALHO						
				Hh DO DIA						
OBSERVAÇÕES				Hh ACUMULADO						
				EFETIVO EQUIPAMENTOS						
				TIPO						
GERENTE DE OBRA:				Veículo Leve						
				Caminhão Manck						
				Caminhão Yoco						
				Escavadeira						
				Pá carregadeira						
				Caçamba						
				Patrol						
				PC 300						
				Pisca Vibratória						
FISCALIZAÇÃO:				Data: 30/11/2024						

GLOBAL CONSTRUÇÕES
 Camilla Ribeiro C. B. C. Ferreira
 Eng. Civil
 CREA-BA 051602557-0

Francisco de Paula
 Engenheiro Civil
 Crea. 134.000.000-1

RELATÓRIO DIÁRIO DE OBRA					Data																		
CLIENTE: PREFEITURA MUNICIPAL DE SANTALUZ OBJETO: OBRA DE RECUPERAÇÃO E ADAPTAÇÃO DE DRENAGEM COMPLEMENTAR DA RUA ROSENDO LOPES E DO TANQUE GRANDE - SANTALUZ - BA CONTRATO Nº 135/2023					RDO: 41	<table border="1"> <tr> <td>S</td><td>T</td><td>Q</td><td>Q</td><td>S</td><td>S</td><td>S</td><td>D</td><td>X</td><td></td> </tr> </table>								S	T	Q	Q	S	S	S	D	X	
						S	T	Q	Q	S	S	S	D	X									
Condições Climáticas: Manhã: (1) Tarde: (1) Noite: () Símbologia: 1- Tempo Bom 2- Chuva cf cond. Trab. 3- Chuva al' cond. Trab.					CATEGORIA				QTDE														
SEM SERVIÇO						EFETIVO PESSOAL																	
						MAO DE OBRA INDRETA																	
						Gerente de Obra																	
						Engenheiro																	
						Tec. de Segurança																	
						Aux. Adm																	
						Mestre de obra																	
						Encarregado geral																	
						Hr DO DIA																	
						MAO DE OBRA DIRETA																	
						Topografo																	
						Auxiliar de topografia																	
						Pedreiro																	
						Ajudante Geral																	
						Calefeiro																	
						Carpinteiro																	
						Operador de Motosserra																	
						Motorista																	
						Montador																	
						Montador/Eletricista																	
						Eletricista																	
						Operador de Patrol																	
						Operador de Escavadeira																	
						Operador de Pá carregadeira																	
						Motorista de caçamba																	
Serralheiro																							
Hr DO DIA																							
CONSIDERAÇÕES						RESUMO DO EFETIVO																	
						EFETIVO DO DIA																	
						JORNADA DE TRABALHO																	
OBSERVAÇÕES						Hr DO DIA																	
						Hr ACUMULADO																	
												EFETIVO EQUIPAMENTOS											
TIPO												QTDE											
Veiculo Leve																							
Caminhão Muncck																							
Caminhão Toco																							
Escavadeira																							
Pá carregadeira																							
Caçamba																							
Patrol																							
PC 200																							
Placa Vibratória																							
GERENTE DE OBRA:					FISCALIZAÇÃO:																		
Data: 01/12/2024					Data: 01/12/2024																		

GLOBAL CONSTRUÇÕES
 Camilla Ribeiro C. B. C. Ferreira
 Eng. Civil
 CREA-BA 051602557-0

[Handwritten Signature]
 Camilla Ribeiro C. B. C. Ferreira
 Eng. Civil
 CREA-BA 051602557-0

RELATÓRIO DIÁRIO DE OBRA				Date	S	X	T	Q	Q	S	S	D
CLIENTE: PREFEITURA MUNICIPAL DE SANTALUZ OBJETO: OBRA DE RECUPERAÇÃO E ADAPTAÇÃO DE DRENAGEM COMPLEMENTAR DA RUA ROSENDO LOPES E DO TANQUE GRANDE - SANTALUZ - BA CONTRATO Nº 135/2023				RDO: 43 Nota: ()								
Condições Climáticas: Manhã: (1) Tarde: (1) Noite: () SÍMBOLOGIA: 1- Tempo Bom 2- Chuva al cond. Trab. 3- Chuva al cond. Trab. SERVIÇOS EXECUTADOS / OCORRÊNCIAS: PAVIMENTAÇÃO EM CONCRETO, COM ESPESURA DE 7 CM, COM ACABAMENTO FEITO UTILIZANDO ALSADORA DE CONCRETO (HELICOPTERO), INCLUIDO TELA DE AÇO SOLDADA NERVURADA C60, Q196 (3,11 KG/M2), DIÂMETRO DO FIO 5,0 MM, LARGURA = 2,45 M, ESPAÇAMENTO DA MALHA = 10 X 10 CM, JUNTA DE DILATAÇÃO EM PVC A CADA 2,00 M, CONCRETO FCK = 20 MPa				EFETIVO PESSOAL CATEGORIA: MÃO DE OBRA INDIRETA QTDE Gerente de Obra 1 Engenheiro Tec. de Segurança Aux Adm Mestre de obra Encarregado geral 1 Hh DO DIA MÃO DE OBRA DIRETA Topógrafo Auxiliar de topografia Pedreiro 2 Ajustante Geral 2 Calçateiro Carpinteiro Operador de Motosserra Motorista Montador Montador/Eletricista Eletricista Operador de Patrol Operador de Escavadeira Operador de Pá carregadeira Motorista de caçamba menor Serralheiro Hh DO DIA RESUMO DO EFETIVO EFETIVO DO DIA JORNADA DE TRABALHO Hh DO DIA Hh ACUMULADO								
CONSIDERAÇÕES				EFETIVO EQUIPAMENTOS TIPO QTDE Veículo Leve Caminhão Mack Caminhão Toco Escavadeira Pá carregadeira Caçamba Patrol PC 200 Placa Vibratória								
OBSERVAÇÕES												
GERENTE DE OBRA:				FISCALIZAÇÃO:								
Data: 03/12/2024				Data: 03/12/2024								

GLOBAL CONSTRUÇÕES
 Camilla Ribeiro C. B. C. Ferreira
 Eng. Civil
 CREA-BA 051602557-0

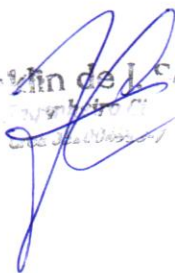
Franklin de Jesus
 Engenheiro Civil
 CREA-BA 051602557-0

RELATÓRIO DIÁRIO DE OBRA						Data							
						S	T	X	Q	Q	S	S	D
CLIENTE: PREFEITURA MUNICIPAL DE SANTALUZ						EFETIVO PESSOAL							
OBJETO: OBRA DE RECUPERAÇÃO E ADAPTAÇÃO DE DRENAGEM COMPLEMENTAR DA RUA ROSENDO LOPES E DO TANQUE GRANDE - SANTALUZ - BA.													
CONTRATO Nº 135/2023						CATEGORIA							
RDO: 44						MÃO DE OBRA INDIRETA							
Notas: ()						Gerente de Obra							
Condições Climáticas: Manhã: (1) Tarde: (1)						Engenheiro							
SIMBOLOGIA: 1- Tempo Bom 2- Chuva cf cond. Trab. 3- Chuva sf cond. Trab.						Tec. de Segurança							
SERVIÇOS EXECUTADOS / OCORRÊNCIAS						Aux Adm							
PAVIMENTAÇÃO EM CONCRETO, COM ESPESSURA DE 7 CM, COM ACABAMENTO FEITO UTILIZANDO ALISADORA DE CONCRETO (HELICOPTERO), INCLUIDO TELA DE AÇO SOLDADA NERVURADA CAGO, Q236 (3,11 KG/M2), DIAMETRO DO FIO 5,0 MM, LARGURA = 2,45 M, ESPAÇAMENTO DA MALHA = 10 X 10 CM, JUNTA DE DILATAÇÃO EM PVC A CADA 2,00 M, CONCRETO FCK = 20 MPa						Mestre de obra							
						Encarregado geral							
						Hh DO DIA							
						MÃO DE OBRA DIRETA							
						Topógrafo							
						Auxiliar de topografia							
						Pedreiro							
						Ajudante Geral							
						Calceiteiro							
						Carpinteiro							
						Operador de Motosserra							
						Motorista							
						Montador							
						Montador/Eletricista							
						Eletricista							
						Operador de Patrol							
						Operador de Escavadeira							
						Operador de Pá carregadeira							
						Motorista de caçamba							
						Serralheiro							
						Hh DO DIA							
CONSIDERAÇÕES						RESUMO DO EFETIVO							
						EFETIVO DO DIA							
						JORNADA DE TRABALHO							
						Hh DO DIA							
						Hh ACUMULADO							
OBSERVAÇÕES						EFETIVO EQUIPAMENTOS							
						TIPO							
						Veículo Leve							
						Caminhão Munck							
						Caminhão Toco							
						Escavadeira							
						Pá carregadeira							
						Caçamba							
						Patrol							
						PC 200							
						Placa Vibratória							
GERENTE DE OBRA:						FISCALIZAÇÃO:							
Data: 04/12/2024						Data: 04/12/2024							

GLOBAL CONSTRUÇÕES
 Camilla Ribeiro C. B. C. Ferreira
 Eng. Civil
 CREA-BA 051602557-0

Francilina de A. S. Sousa
 Eng. Civil
 CREA-BA 051602557-0

RELATÓRIO DIÁRIO DE OBRA				Data						
				S	T	Q	X	S	S	D
CLIENTE: PREFEITURA MUNICIPAL DE SANTALUZ				EFETIVO PESSOAL						
OBJETO: OBRA DE RECUPERAÇÃO E ADAPTAÇÃO DE DRENAGEM COMPLEMENTAR DA RUA ROSENDO LOPES E DO TANQUE GRANDE - SANTALUZ - BA.				CATEGORIA						
CONTRATO Nº 135/2023				QTDE						
RDO: 45				MÃO DE OBRA INDIRETA						
Nóte: ()				Gerente de Obra						
Condições Climáticas: Manhã: (1) Tarde: (1) Noite: ()				Engenheiro 1						
SIMBOLOGIA				Téc. de Segurança						
1- Tempo Bom 2- Chuva cf cond. Trab. 3- Chuva sl cond. Trab.				Aux Adm						
SERVIÇOS EXECUTADOS / OCORRÊNCIAS				Mestre de obra						
PAVIMENTAÇÃO EM CONCRETO, COM ESPESSURA DE 7 CM, COM ACABAMENTO FEITO UTILIZANDO ALSADORA DE CONCRETO (HELICOPTERO), INCLUIDO TELA DE AÇO SOLDADA NERVURADA C60, C196 (3,11 KG/M2), DIÂMETRO DO FIO 5,0 MM, LARGURA = 2,45 M, ESPAÇAMENTO DA MALHA = 10 X 10 CM, JUNTA DE DILATAÇÃO EM PVC A CADA 2,00 M, CONCRETO FCK = 20 MPa.				Encarregado geral 1						
				Hh DO DIA						
				MÃO DE OBRA DIRETA						
				Topografo						
				Auxiliar de topografia						
				Pedreiro 2						
				Ajudante Geral 2						
				Calçeteiro						
				Carpinteiro						
				Operador de Motosserra						
				Motorista						
				Montador						
				Montador/Eletricista						
				Eletricista						
				Operador de Patrol						
				Operador de Escavadeira						
				Operador de Pá carregadeira						
				Motorista de caçamba						
				Serralheiro						
				Hh DO DIA						
				RESUMO DO EFETIVO						
				EFETIVO DO DIA						
				JORNADA DE TRABALHO						
				Hh DO DIA						
				Hh ACUMULADO						
				EFETIVO EQUIPAMENTOS						
				TIPO						
				QTDE						
				Veículo Leve						
				Caminhão Munck						
				Caminhão Toco						
				Escavadeira						
				Pá carregadeira						
				Caçamba						
				Patrol						
				PC 200						
				Placa Vibratória						
GERENTE DE OBRA:				FISCALIZAÇÃO:						
Data: 05/12/2024				Data: 05/12/2024						

GLOBAL CONSTRUÇÕES
Camilla Ribeiro C. B. C. Ferreira
Eng. Civil
CREA-BA 051602557-0

Franklin de J. S. opa
Data: 05/12/2024

RELATÓRIO DIÁRIO DE OBRA				Data							
				S	T	Q	Q	X	S	S	D
CLIENTE: PREFEITURA MUNICIPAL DE SANTALUZ											
OBJETO: OBRA DE RECUPERAÇÃO E ADAPTAÇÃO DE DRENAGEM COMPLEMENTAR DA RUA ROSENDO LOPES E DO TANQUE GRANDE - SANTALUZ - BA.				EFETIVO PESSOAL							
CONTRATO Nº 135/2023				CATEGORIA							
RDO: 48				MÃO DE OBRA INDIRETA							
Condições Climáticas: Manhã: (1) Tarde: (1) Noite: () 1- Tempo Bom 2 - Chuva c/ cond. Trab. 3- Chuva s/ cond. Trab.				Gerente de Obra Engenheiro 1 Tec. de Segurança Aux Adm Mestre de obra Encarregado geral 1							
SIMBOLOGIA				MÃO DE OBRA DIRETA							
SERVIÇOS EXECUTADOS / OCORRÊNCIAS				Topógrafo Auxiliar de topografia Pedreiro 2 Ajudante Geral 2 Calceteiro Carpinteiro Operador de Motosserra Motorista Montador Montador/Eletricista Eletricista Operador de Patrol Operador de Escavadeira Operador de Pá carregadeira Motorista de caçamba Serralheiro							
PAVIMENTAÇÃO EM CONCRETO, COM ESPESURA DE 7 CM, COM ACABAMENTO FEITO UTILIZANDO ALISADORA DE CONCRETO (HELICOPTERO), INCLUIDO TELA DE AÇO SOLDADA NERVURADA CA60, Q196 (3,11 KG/M2), DIÂMETRO DO FIO 5,0 MM, LARGURA = 2,45 M, ESPAÇAMENTO DA MALHA = 10 X 10 CM, JUNTA DE DILATAÇÃO EM PVC A CADA 2,00 M, CONCRETO FCK = 20 MPa				Hh DO DIA							
CONSIDERAÇÕES				RESUMO DO EFETIVO							
				EFETIVO DO DIA JORNADA DE TRABALHO Hh DO DIA Hh ACUMULADO							
OBSERVAÇÕES				EFETIVO EQUIPAMENTOS							
				TIPO QTDE. Veículo Leve Caminhão Munck Caminhão Toco Escavadeira Pá carregadeira Caçamba Patrol PC 200 Placa Vibratória							
GERENTE DE OBRA:				FISCALIZAÇÃO:							
Data: 06/12/2024				Data: 05/12/2024							

GLOBAL CONSTRUÇÕES
 Camilla Ribeiro C. B. C. Ferreira
 Eng. Civil
 CREA-BA 051602557-0

 Franklin de Sousa

RELATÓRIO DIÁRIO DE OBRA				Data						
				S	T	Q	Q	S	S	D
CLIENTE: PREFEITURA MUNICIPAL DE SANTALUZ										
OBJETO: OBRA DE RECUPERAÇÃO E ADAPTAÇÃO DE DRENAGEM COMPLEMENTAR DA RUA ROSENDO LOPES E DO TANQUE GRANDE - SANTALUZ - BA				EFETIVO PESSOAL						
CONTRATO Nº 135/2023				CATEGORIA						
RDO: 47				MÃO DE OBRA INDIRETA						
Condições Climáticas: Manhã: (1) Tarde: (1) Noite: ()										
SIMBOLOGIA: 1- Tempo Bom 2- Chuva c/ cond. Trab. 3- Chuva s/ cond. Trab.				Gerente de Obra						
SERVIÇOS EXECUTADOS / OCORRÊNCIAS				Engenheiro						
SEM SERVIÇO				Tec. de Segurança						
				Aux Adm						
				Mestre de obra						
				Encarregado geral						
				Hh DO DIA						
				MÃO DE OBRA DIRETA						
				Topógrafo						
				Auxiliar de topografia						
				Pedreiro						
				Ajudante Geral						
				Calçeteiro						
				Carpinteiro						
				Operador de Motosserra						
				Motorista						
				Montador						
				Montador/Eletricista						
				Eletricista						
				Operador de Patrol						
				Operador de Escavadeira						
				Operador de Pá carregadeira						
				Motorista de caçamba						
				Trator						
				Serralheiro						
				Hh DO DIA						
				RESUMO DO EFETIVO						
CONSIDERAÇÕES				EFETIVO DO DIA						
				JORNADA DE TRABALHO						
				Hh DO DIA						
				Hh ACUMULADO						
OBSERVAÇÕES				EFETIVO EQUIPAMENTOS						
				TIPO						
				QTDE						
				Veículo Leve						
				Caminhão Muck						
				Caminhão Toco						
				Escavadeira						
				Pá carregadeira						
				Caçamba						
				Patrol						
				PC 260						
				Placa Vibratória						
GERENTE DE OBRA:				FISCALIZAÇÃO:						
Data: 07/12/2024				Data: 07/12/2024						

GLOBAL CONSTRUÇÕES
 Camilla Ribeiro C. B. C. Ferreira
 Eng. Civil
 CREA-BA 051602557-0

Marcelino J. Sena

RELATÓRIO DIÁRIO DE OBRA											
CLIENTE: PREFEITURA MUNICIPAL DE SANTALUZ OBJETO: OBRA DE RECUPERAÇÃO E ADAPTAÇÃO DE DRENAGEM COMPLEMENTAR DA RUA ROSENDO LOPES E DO TANQUE GRANDE - SANTALUZ - BA. CONTRATO Nº 135/2023										Data: S T Q Q S S D EFETIVO PESSOAL	
Condições Climáticas: Manhã: (1) Tarde: (1) Nota: 48) SÍMBOLOGIA: 1- Tempo Bom 2- Chuva c/ cond. Trab. 3- Chuva s/ cond. Trab.								CATEGORIA: MÃO DE OBRA INDIRETA QTDE			
SEM SERVIÇO											
						Gerente de Obra Engenheiro Tec. de Segurança Aux Adm Mestre de obra Encarregado geral					
						Hrs DO DIA					
						MÃO DE OBRA DIRETA					
						Topógrafo Auxiliar de topografia Pedreiro Ajudante Geral Calçeteiro Carpinteiro Operador de Motosserra Motorista Montador Montador/Eletricista Eletricista Operador de Patrol Operador de Escavadeira Operador de Pá carregadeira Motorista de caçamba Serralheiro					
						Hrs DO DIA					
CONSIDERAÇÕES						RESUMO DO EFETIVO					
						EFETIVO DO DIA JORNADA DE TRABALHO Hrs DO DIA Hrs ACUMULADO					
OBSERVAÇÕES						EFETIVO EQUIPAMENTOS					
						TIPO QTDE. Veículo Leve Caminhão Munk Caminhão Yoco Escavadeira Pá carregadeira Caçamba Patrol PC 200 Placa Vibratória					
GERENTE DE OBRA:				FISCALIZAÇÃO:							
Data: 08/12/2024				Data: 08/12/2024							

GLOBAL CONSTRUÇÕES
 Camilla Ribeiro C. B. C. Ferreira
 Eng. Civil
 CREA-BA 051602557-0

Franklin de...
 Engenheiro...
 CREA-BA 051602557-0

RELATÓRIO DIÁRIO DE OBRA				Data								
				S	X	T	Q	Q	S	S	D	
CLIENTE: PREFEITURA MUNICIPAL DE SANTALUZ												
OBJETO: OBRA DE RECUPERAÇÃO E ADAPTAÇÃO DE DRENAGEM COMPLEMENTAR DA RUA ROSENDO LOPES E DO TANQUE GRANDE - SANTALUZ - BA.				EFETIVO PESSOAL								
CONTRATO Nº 135/2023				RDO: 90				CATEGORIA				
Condições Climáticas: Manhã: (1) Tarde: (1) Noite: ()				1- Tempo Bom 2- Chuva al cond. Trab. 3- Chuva sl cond. Trab.				MÃO DE OBRA INDIRETA				
SIMBOLOGIA				SERVIÇOS EXECUTADOS / OCORRÊNCIAS								
PAVIMENTAÇÃO EM CONCRETO, COM ESPESURA DE 7 CM, COM ACABAMENTO FEITO UTILIZANDO ALISADORA DE CONCRETO (HELICOPTERO), INCLUIDO TELA DE AÇO SOLDADA NERVURADA C80, Q2196 (3,11 KG/M2), DIAMETRO DO FIO 5,0 MM, LARGURA = 2,45 M, ESPAÇAMENTO DA MALHA = 10 X 10 CM, JUNTA DE DILATAÇÃO EM PVC A CADA 2,00 M, CONCRETO FCK = 20 MPa				Gerente de Obra								
				Engenheiro								
				Tec. de Segurança								
				Aux. Adm								
				Mestre de obra								
				Encarregado geral								
				MÃO DE OBRA DIRETA								
				Topógrafo								
				Auxiliar de topografia								
				Pedreiro								
				Ajudante Geral								
				Calçateiro								
				Carpinteiro								
				Operador de Motosserra								
				Motorista								
				Montador								
				Montador/Eletricista								
				Eletricista								
				Operador de Patrol								
				Operador de Escavadeira								
				Operador de Pá carregadeira								
				Motorista de caçamba								
				Serralheiro								
				RESUMO DO EFETIVO								
				EFETIVO DO DIA								
				JORNADA DE TRABALHO								
				Hh DO DIA								
				Hh ACUMULADO								
				EFETIVO EQUIPAMENTOS								
				TIPO								
				GTDE:								
				Veículo Leve								
				Caminhão Musck								
				Caminhão Yoco								
				Escavadeira								
				Pá carregadeira								
				Caçamba								
				Patrol								
				PC 300								
				Pisca Vibratória								
GERENTE DE OBRA:				FISCALIZAÇÃO:								
Data: 10/12/2024				Data: 10/12/2024								

GLOBAL CONSTRUÇÕES
 Camilla Ribeiro C. B. C. Ferreira
 Eng. Civil
 CREA-BA 051602557-0

Franklin de Jesus
 Eng. Civil
 CREA-BA 051602557-0

RELATÓRIO DIÁRIO DE OBRA				Data							
				S	T	X	Q	Q	S	S	D
CLIENTE: PREFEITURA MUNICIPAL DE SANTALUZ				EFETIVO PESSOAL							
OBJETO: OBRA DE RECUPERAÇÃO E ADAPTAÇÃO DE DRENAGEM COMPLEMENTAR DA RUA ROSENDO LOPES E DO TANQUE GRANDE - SANTALUZ - BA.				CATEGORIA							
CONTRATO Nº 135/2023				MÃO DE OBRA INDIRETA							
RDO: 51				QTDE							
Condições Climáticas: Manhã: (1) Tarde: (1) Noite: ()				MÃO DE OBRA DIRETA							
SIMBOLOGIA: 1- Tempo Bom 2- Chuva al cond. Trab. 3- Chuva al cond. Trab.				Gerente de Obra							
SERVIÇOS EXECUTADOS / OCORRÊNCIAS PAVIMENTAÇÃO EM CONCRETO, COM ESPESSURA DE 7 CM, COM ACABAMENTO FEITO UTILIZANDO ALISADORA DE CONCRETO (HELICOPTERO), INCLUIDO TELA DE AÇO SOLDADA NERVURADA CASO, Q196 (3,11 KG/M2), DIÂMETRO DO FIO 5,0 MM, LARGURA = 2,45 M, ESPAÇAMENTO DA MALHA = 10 X 10 CM, JUNTA DE DILATAÇÃO EM PVC A CADA 2,00 M, CONCRETO FCK = 20 MPA				Engenheiro							
				1							
				Tec. de Segurança							
				Aux Adm							
				Mestre de obra							
				Encarregado geral							
				1							
Hr DO DIA				MÃO DE OBRA DIRETA							
				Topógrafo							
				Auxiliar de topografia							
				Pedreiro							
				2							
				Ajudante Geral							
				2							
				Calceiro							
				Carpinteiro							
				Operador de Motosserra							
				Motorista							
				Montador							
				Montador/Eletricista							
				Eletricista							
				Operador de Patrol							
				Operador de Escavadeira							
				Operador de PA carregadeira							
				Motorista de caçamba							
				Serralheiro							
Hr DO DIA				RESUMO DO EFETIVO							
CONSIDERAÇÕES				EFETIVO DO DIA							
				JORNADA DE TRABALHO							
				Hr DO DIA							
				Hr ACUMULADO							
OBSERVAÇÕES				EFETIVO EQUIPAMENTOS							
				TIPO							
				Veículo Leve							
				Caminhão Muncie							
				Caminhão Toco							
				Escavadeira							
				PA carregadeira							
				Caçamba							
				Patrol							
				PC 200							
				Placa Vibratória							
GERENTE DE OBRA:				FISCALIZAÇÃO:							
Data: 11/12/2024				Data: 11/12/2024							

GLOBAL CONSTRUÇÕES
Camilla Ribeiro C. B. C. Ferreira
Eng. Civil
CREA-BA 051602557-0

Franklin de Jesus
Eng. Civil
CREA-BA 051602557-0

RELATÓRIO DIÁRIO DE OBRA			Data							
CLIENTE: PREFEITURA MUNICIPAL DE SANTALUZ			S	T	Q	X	Q	S	S	D
OBJETO: OBRA DE RECUPERAÇÃO E ADAPTAÇÃO DE DRENAGEM COMPLEMENTAR DA RUA ROSENDO LOPES E DO TANQUE GRANDE - SANTALUZ - BA			EFETIVO PESSOAL							
CONTRATO Nº 135/2023			RDO: 52			CATEGORIA				
Condições Climáticas: Manhã: (1) Tarde: (1) Noite: ()			MÃO DE OBRA INDRETA			QTDE				
SIMBIOLOGIA			1- Tempo Bom 2 - Chuva c/ cond. Trab. 3- Chuva s/ cond. Trab.			Gerente de Obra				
SERVIÇOS EXECUTADOS / OCORRÊNCIAS			PAVIMENTAÇÃO EM CONCRETO, COM ESPESURA DE 7 CM, COM ACABAMENTO FEITO UTILIZANDO ALISADORA DE CONCRETO (HELICOPTERO), INCLUIDO TELA DE AÇO SOLDADA NERVURADA C60, Q196 (3,11 KG/M2), DIAMETRO DO FIO 5,0 MM, LARGURA = 2,45 M, ESPAÇAMENTO DA MALHA = 10 X 10 CM, JUNTA DE DILATAÇÃO EM PVC A CADA 2,00 M, CONCRETO FCK = 20 MPA			Engenheiro				1
			Tec. de Segurança							
			Aux Adm							
			Mestre de obra							
			Encarregado geral				1			
			Gerente de Obra							
			Mão de obra							
			Encarregado geral							
			Mão de obra indireta							
			Mão de obra direta							
			Topógrafo							
			Auxiliar de topografia							
			Pedreiro				2			
			Ajudante Geral				2			
			Calceteiro							
			Carpinteiro							
			Operador de Motosserra							
			Motociclista							
			Montador							
			Montador/Eletricista							
			Eletricista							
			Operador de Patrol							
			Operador de Escavadeira							
			Operador de Pá carregadeira							
			Motociclista de caçamba							
			Trator							
			Serralheiro							
			Mão de obra indireta							
			Mão de obra direta							
			RESUMO DO EFETIVO							
CONSIDERAÇÕES			EFETIVO DO DIA							
			JORNADA DE TRABALHO							
			Hrs DO DIA							
			Hrs ACUMULADO							
OBSERVAÇÕES			EFETIVO EQUIPAMENTOS							
			TIPO				QTDE.			
			Veículo Leve							
			Caminhão Munk							
			Caminhão Yoco							
			Escavadeira							
			Pá carregadeira							
			Caçamba							
			Patrol							
			RC 300							
			Placa Vibratória							
GERENTE DE OBRA:			FISCALIZAÇÃO:							
Data: 12/12/2024			Data: 12/12/2024							

GLOBAL CONSTRUÇÕES
 Camilla Ribeiro C. B. C. Ferreira
 Eng. Civil
 CREA-BA 051602557-0

Franklin de S. Souza
 Eng. Civil
 CREA-BA 051602557-0

RELATÓRIO DIÁRIO DE OBRA				Data							
				S	T	Q	Q	X	S	S	D
CLIENTE: PREFEITURA MUNICIPAL DE SANTALUZ											
OBJETO: OBRA DE RECUPERAÇÃO E ADAPTAÇÃO DE DRENAGEM COMPLEMENTAR DA RUA ROSENDO LOPES E DO TANQUE GRANDE - SANTALUZ - BA				EFETIVO PESSOAL							
CONTRATO Nº 135/2023				RDO: 53				CATEGORIA			
Madrã: (1) Tarde: (1) Nobs: ()				MÃO DE OBRA INDIRETA							
SIMBOLOGIA: 1 - Tempo Bom 2 - Chuva cl cond. Trab. 3 - Chuva n/ cond. Trab.				Gerente de Obra							
SERVIÇOS EXECUTADOS / OCORRÊNCIAS				Engenheiro							
PAVIMENTAÇÃO EM CONCRETO, COM ESPESSURA DE 7 CM, COM ACABAMENTO FEITO UTILIZANDO ALISADORA DE CONCRETO (HELICOPTERO), INCLUIDO TELA DE AÇO SOLDADA NERVURADA C60, Q196 (3,11 KG/M2), DIAMETRO DO FIO 5,0 MM, LARGURA = 2,45 M, ESPAÇAMENTO DA MALHA = 10 X 10 CM, JUNTA DE DILATAÇÃO EM PVC A CADA 2,00 M, CONCRETO FCK = 20 MPa				Tec. de Segurança							
				Aux Adm							
				Mestre de obra							
				Encarregado geral							
				Hr DO DIA							
				MÃO DE OBRA DIRETA							
				Topógrafo							
				Auxiliar de Topografia							
				Pedreiro							
				Ajudante Geral							
				Calceteiro							
				Carpinteiro							
				Operador de Motosserra							
				Motorista							
				Montador							
				Montador/Eletricista							
				Eletricista							
				Operador de Patrol							
				Operador de Escavadeira							
				Operador de Pá carregadeira							
				Motorista de caçamba							
				Trator							
				Serralheiro							
				Hr DO DIA							
CONSIDERAÇÕES				RESUMO DO EFETIVO							
				EFETIVO DO DIA							
				JORNADA DE TRABALHO							
				Hr DO DIA							
				Hr ACUMULADO							
OBSERVAÇÕES				EFETIVO EQUIPAMENTOS							
				TIPO				QTDE.			
				Veículo Leve							
				Caminhão Munck							
				Caminhão Yoco							
				Escavadeira							
				Pá carregadeira							
				Caçamba							
				Patrol							
				PC 300							
				Placa Vibratória							
GERENTE DE OBRA:				FISCALIZAÇÃO:							
Data: 13/12/2024				Data: 13/12/2024							

GLOBAL CONSTRUÇÕES
 Camilla Ribeiro C. B. C. Ferreira
 Eng. Civil
 CREA-BA 051602557-0

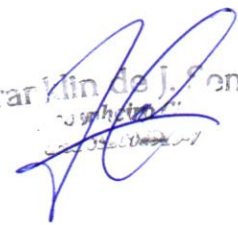
 Fran Min de J. S. Senna

RELATÓRIO DIÁRIO DE OBRA						Data													
CLIENTE: PREFEITURA MUNICIPAL DE SANTALUZ						S	T	Q	Q	S	S	X	D						
OBJETO: OBRA DE RECUPERAÇÃO E ADAPTAÇÃO DE DRENAGEM COMPLEMENTAR DA RUA ROSENDO LOPES E DO TANQUE GRANDE - SANTALUZ - BA						EFETIVO PESSOAL													
CONTRATO Nº 135/2023						CATEGORIA													
Condições Climáticas: Manhã: (1) Tarde: (1) Noite: ()						MÃO DE OBRA INDIRETA													
SÍMBOLOGIA: 1- Tempo Bom 2- Chuva c/ cond. Trab. 3- Chuva s/ cond. Trab.						MÃO DE OBRA DIRETA													
SEM SERVIÇO						RESUMO DO EFETIVO													
SERVIÇOS EXECUTADOS / OCORRÊNCIAS						EFETIVO DO DIA													
CONSIDERAÇÕES						JORNADA DE TRABALHO													
OBSERVAÇÕES						EFETIVO EQUIPAMENTOS													
GERENTE DE OBRA:						FISCALIZAÇÃO:													
Data: 14/12/2024						Data: 14/12/2024													
SEM SERVIÇO						Gerente de Obra													
						Engenheiro													
						Tec. de Segurança													
						Aux Adm													
						Mestre de obra													
						Encarregado geral													
						CONSIDERAÇÕES						Topógrafo							
Auxiliar de topografia																			
Pedreiro																			
Ajudante Geral																			
Calceiteiro																			
Carpinteiro																			
Operador de Motosserra																			
Motorista																			
Montador																			
Montador/Eletricista																			
Eletricista																			
Operador de Patrol																			
Operador de Escavadeira																			
Operador de Pá carregadeira																			
OBSERVAÇÕES												Motorista de caçamba							
						Serrador													
						Serralheiro													
						GERENTE DE OBRA:						Veículo Leve							
Caminhão Muxck																			
Caminhão Yoco																			
Escavadeira																			
Pá carregadeira																			
Caçamba																			
Patrol																			
SC 300																			
Placa Vibratória																			

GLOBAL CONSTRUÇÕES
 Camilla Ribeiro C. B. C. Ferreira
 Eng. Civil
 CREA-BA 051602567-0

Franklin de J. ...
 [Assinatura]

RELATÓRIO DIÁRIO DE OBRA						Data						
CLIENTE: PREFEITURA MUNICIPAL DE SANTALUZ						S	T	Q	Q	S	S	X
OBJETO: OBRA DE RECUPERAÇÃO E ADAPTAÇÃO DE DRENAGEM COMPLEMENTAR DA RUA ROSENDO LOPES E DO TANQUE GRANDE - SANTALUZ - BA						EFETIVO PESSOAL						
CONTRATO Nº 1352023						CATEGORIA						
Condições Climáticas: Manhã: (1) Tarde: (1) RDO: 55						MÃO DE OBRA INDIRETA						
SIMBOLOGIA: 1- Tempo Bom 2- Chuva c/ cond. Trab. 3- Chuva s/ cond. Trab.						MÃO DE OBRA DIRETA						
SERVIÇOS EXECUTADOS / OCORRENCIAS						Gerente de Obra						
SEM SERVIÇO						Engenheiro						
						Tec. de segurança						
						Aux Adm						
						Mestre de obra						
						Encarregado geral						
						CONSIDERAÇÕES						RESUMO DO EFETIVO
						EFETIVO DO DIA						
						JORNADA DE TRABALHO						
						Hh DO DIA						
OBSERVAÇÕES						Hh ACUMULADO						
						EFETIVO EQUIPAMENTOS						
						TIPO						
GERENTE DE OBRA:						Veículo Leve						
Data: 15/12/2024						Caminhão Munk						
FISCALIZAÇÃO:						Caminhão Yoco						
Data: 15/12/2024						Escavadeira						
						Pá carregadeira						
						Caçamba						
						Patrol						
						RC 200						
						Placa Vibratória						

Camilla Ribeiro
GLOBAL CONSTRUÇÕES
 Camilla Ribeiro C. B. C. Ferreira
 Eng. Civil
 CREA-BA 051602557-0

Franklin de J. F. Fena
 Franklin de J. F. Fena
 Eng. Civil
 CREA-BA 051602557-0

RELATÓRIO DIÁRIO DE OBRA				Data							
				X			Q	Q	S	S	D
				S	Y						
CLIENTE: PREFEITURA MUNICIPAL DE SANTALUZ				EFETIVO PESSOAL							
OBJETO: OBRA DE RECUPERAÇÃO E ADAPTAÇÃO DE DRENAGEM COMPLEMENTAR DA RUA ROSENDO LOPES E DO TANQUE GRANDE - SANTALUZ - BA.				CATEGORIA							
CONTRATO Nº 135/2023				RDO: 56				QTDE			
Condições Climáticas: Manhã: (1) Tarde: (1) Noite: ()				MÃO DE OBRA INDIRETA							
SIMBOLOGIA: 1- Tempo Bom 2- Chuva cl cond. Trab. 3- Chuva sl cond. Trab.				Gerente de Obra							
SERVIÇOS EXECUTADOS / OCORRÊNCIAS				Engenheiro							
PAVIMENTAÇÃO EM CONCRETO, COM ESPESURA DE 7 CM, COM ACABAMENTO FEITO UTILIZANDO ALISADORA DE CONCRETO (HELICOPTERO), INCLUIDO TELA DE AÇO SOLDADA NERVURADA C60, Q196 (3,11 KG/M2), DIAMETRO DO FIO 5,0 MM, LARGURA = 2,45 M, ESPAÇAMENTO DA MALHA = 10 X 10 CM, JUNTA DE DILATAÇÃO EM PVC A CADA 2,00 M. CONCRETO FCK = 20 MPa				Tec. de Segurança							
				Aux Adm							
				Mestre de obra							
				Encarregado geral							
				Hh DO DIA							
				MÃO DE OBRA DIRETA							
				Topógrafo							
				Auxiliar de topografia							
				Pedreiro							
				Ajudante Geral							
				Calceteiro							
				Carpinteiro							
				Operador de Motosserra							
				Motorista							
				Montador							
				Montador/Eletricista							
				Eletricista							
				Operador de Patrol							
				Operador de Escavadeira							
				Operador de Pá carregadeira							
				Motorista de caçamba							
				Serralheiro							
				Hh DO DIA							
CONSIDERAÇÕES				RESUMO DO EFETIVO							
				EFETIVO DO DIA							
				JORNADA DE TRABALHO							
				Hh DO DIA							
				Hh ACUMULADO							
OBSERVAÇÕES				EFETIVO EQUIPAMENTOS							
				TIPO				QTDE			
				Veículo Leve							
				Caminhão Monek							
				Caminhão Yoco							
				Escavadeira							
				Pá carregadeira							
				Caçamba							
				Patrol							
				PC 200							
				Placa Vibratória							
GERENTE DE OBRA:				FISCALIZAÇÃO:							
Data: 16/12/2024				Data: 16/12/2024							

Camilla Ribeiro
GLOBAL CONSTRUÇÕES
 Camilla Ribeiro C. B. C. Ferreira
 Eng. Civil
 CREA-BA 051602557-0

Franclim de I. S.
 Franclim de I. S.
 Eng. Civil

RELATÓRIO DIÁRIO DE OBRA				Data								
				S	X	T	Q	Q	S	S	D	
CLIENTE: PREFEITURA MUNICIPAL DE SANTALUZ												
OBJETO: OBRA DE RECUPERAÇÃO E ADAPTAÇÃO DE DRENAGEM COMPLEMENTAR DA RUA ROSENDO LOPES E DO TANQUE GRANDE - SANTALUZ - BA.				EFETIVO PESSOAL								
CONTRATO Nº 135/2023				RDO: 57				CATEGORIA				
Condições Climáticas: Manhã: (1) Tarde: (1) Noite: ()				MÃO DE OBRA INDIRETA				QTDE				
SIMBOLOGIA: 1- Tempo Bom 2- Chuva c/ cond. Trab. 3- Chuva s/ cond. Trab.				Gerente de Obra				Engenheiro				
SERVIÇOS EXECUTADOS / OCORRÊNCIAS				Téc. de Segurança				1				
PAVIMENTAÇÃO EM CONCRETO, COM ESPESURA DE 7 CM, COM ACABAMENTO FEITO UTILIZANDO ALISADORA DE CONCRETO (HELICOPTRO), INCLUIDO TELA DE AÇO SOLDADA NERVURADA C60, Q196 (3,11 KG/M2), DIAMETRO DO FIO 5,0 MM, LARGURA = 2,45 M, ESPAÇAMENTO DA MALHA = 10 X 10 CM, JUNTA DE DILATAÇÃO EM PVC A CADA 2,00 M, CONCRETO FCX = 20 MPA				Aux Adm								
				Mestre de obra								
				Encarregado geral				1				
				Hh DO DIA								
				MÃO DE OBRA DIRETA								
				Topógrafo								
				Auxiliar de topografia								
				Pedreiro				2				
				Ajudante Geral				2				
				Calceiteiro								
				Carpinteiro								
				Operador de Motosserra								
				Motorista								
				Montador								
				Montador/Eletricista								
				Eletricista								
				Operador de Patrol								
				Operador de Escavadeira								
				Operador de Pá carregadeira								
				Motorista de caçamba								
				Trator								
				Serralheiro								
				Hh DO DIA								
CONSIDERAÇÕES				RESUMO DO EFETIVO								
				EFETIVO DO DIA								
				JORNADA DE TRABALHO								
				Hh DO DIA								
				Hh ACUMULADO								
OBSERVAÇÕES				EFETIVO EQUIPAMENTOS								
				TIPO				QTDE				
				Veículo Leve								
				Caminhão Manck								
				Caminhão Toco								
				Escavadeira								
				Pá carregadeira								
				Caçamba								
				Patrol								
				PC 200								
				Placa Vibratória								
GERENTE DE OBRA:				FISCALIZAÇÃO:								
Data: 17/12/2024				Data: 17/12/2024								

GLOBAL CONSTRUÇÕES
 Camilla Ribeiro C. B. C. Ferreira
 Eng. Civil
 CREA-BA 051602557-0

Franklin de J. S.
 Eng. Civil

RELATÓRIO DIÁRIO DE OBRA				Data								
				S	T	X	Q	Q	S	S	D	
CLIENTE: PREFEITURA MUNICIPAL DE SANTALUZ				EFETIVO PESSOAL								
OBJETO: OBRA DE RECUPERAÇÃO E ADAPTAÇÃO DE DRENAGEM COMPLEMENTAR DA RUA ROSENDO LOPES E DO TANQUE GRANDE - SANTALUZ - BA.				CATEGORIA								
CONTRATO Nº 135/2023				RDO: 98				MÃO DE OBRA INDIRETA				
Condições Climáticas: Manhã: (1) Tarde: (1) Noite: ()				SERVIÇOS EXECUTADOS / OCORRÊNCIAS								
SIMBOLOGIA: 1- Tempo Bom 2- Chuva cl cond. Trab. 3- Chuva sl cond. Trab.				Gerente de Obra Engenheiro 1 Tec. de Segurança Aux Adm Mestre de obra Encarregado geral 1 Hh DO DIA MÃO DE OBRA DIRETA Topografo Auxiliar de topografia Pedreiro 2 Ajudante Geral 2 Calçateiro Carpinteiro Operador de Motosserra Motorista Montador Montador/Eletricista Eletricista Operador de Patrol Operador de Escavadeira Operador de Pá carregadeira Motorista de caçamba Serrador Serralheiro Hh DO DIA RESUMO DO EFETIVO EFETIVO DO DIA JORNADA DE TRABALHO Hh DO DIA Hh ACUMULADO EFETIVO EQUIPAMENTOS TIPO QTDE. Veículo Lave Caminhão Manck Caminhão Toco Escavadeira Pá carregadeira Caçamba Patrol PC 300 Píaca Vibratória								
PAVIMENTAÇÃO EM CONCRETO, COM ESPESSURA DE 7 CM, COM ACABAMENTO FEITO UTILIZANDO ALISADORA DE CONCRETO (HELICOPTERO), INCLUIDO TELA DE AÇO SOLDADA NERVURADA CA60, Q196 (3,11 KG/M2), DIAMETRO DO FIO 5,0 MM, LARGURA = 2,45 M, ESPAÇAMENTO DA MALHA = 10 X 10 CM, JUNTA DE DILATAÇÃO EM PVC A CADA 2,00 M, CONCRETO FCK = 20 MPA												
CONSIDERAÇÕES												
OBSERVAÇÕES												
GERENTE DE OBRA:				FISCALIZAÇÃO:								
Data: 18/12/2024				Data: 18/12/2024								

GLOBAL CONSTRUÇÕES
 Camilla Ribeiro C. B. C. Ferreira
 Eng. Civil
 CREA-BA 051602557-0

 Franklin de J. S.

RELATÓRIO DIÁRIO DE OBRA						Data												
						S	T	Q	Q	S	S	D						
CLIENTE: PREFEITURA MUNICIPAL DE SANTALUZ						EFETIVO PESSOAL												
OBJETO: OBRA DE RECUPERAÇÃO E ADAPTAÇÃO DE DRENAGEM COMPLEMENTAR DA RUA ROSENDO LOPES E DO TANQUE GRANDE - SANTALUZ - BA.						CATEGORIA												
CONTRATO Nº 135/2023						MÃO DE OBRA INDIRETA												
Condições Climáticas: Manhã: (1) Tarde: (1) Nota: 59						MÃO DE OBRA DIRETA												
SIMBOLOGIA: 1- Tempo Bom 2- Chuva cl cond. Trab. 3- Chuva sl cond. Trab.						Gerente de Obra												
SERVIÇOS EXECUTADOS / OCORRÊNCIAS						Engenheiro 1												
PAVIMENTAÇÃO EM CONCRETO, COM ESPESSURA DE 7 CM, COM ACABAMENTO FEITO UTILIZANDO ALISADORA DE CONCRETO (HELICOPTERO), INCLUIDO TELA DE AÇO SOLDADA NERVURADA CA60, Q196 (3,11 KG/M2), DIAMETRO DO FIO 5,0 MM, LARGURA = 2,45 M, ESPAÇAMENTO DA MALHA = 10 X 10 CM, JUNTA DE DILATAÇÃO EM PVC A CADA 2,00 M, CONCRETO FCK = 20 MPA.						Tec. de Segurança												
						Aux Adm												
						Mestre de obra												
						Encarregado geral 1												
						Hh DO DIA												
						RESUMO DO EFETIVO												
						Efetivo do dia												
						Jornada de trabalho												
						Hh do dia												
						Hh acumulada												
						OBSERVAÇÕES						EFETIVO EQUIPAMENTOS						
												TIPO						
												QTDE.						
												Veículo Leve						
												Caminhão Manck						
Caminhão Yoco																		
Escavadeira																		
Pá carregadeira																		
Caçamba																		
Patrol																		
PC 300																		
Pisca Vibratória																		
GERENTE DE OBRA:						FISCALIZAÇÃO:												
Data: 19/12/2024						Data: 19/12/2024												

GLOBAL CONSTRUÇÕES
 Camilla Ribeiro C. B. C. Ferreira
 Eng. Civil
 CREA-BA 051602557-0

Franklin de J. S.
 Eng. Civil

RELATÓRIO DIÁRIO DE OBRA					Data							
CLIENTE: PREFEITURA MUNICIPAL DE SANTALUZ OBJETO: OBRA DE RECUPERAÇÃO E ADAPTAÇÃO DE DRENAGEM COMPLEMENTAR DA RUA ROSENDO LOPES E DO TANQUE GRANDE - SANTALUZ - BA.					S	T	Q	Q	X	S	S	D
					EFETIVO PESSOAL							
CONTRATO Nº 135/2023					RDO: 00				CATEGORIA			
Condições Climáticas: Manhã: (1) Tarde: (1) Nota: 00 SIMBOLOGIA: 1 - Tempo Bom 2 - Chuva c/ cond. Trab. 3 - Chuva s/ cond. Trab.					MÃO DE OBRA INDIRETA							
SERVIÇOS EXECUTADOS / OCORRÊNCIAS PAVIMENTAÇÃO EM CONCRETO, COM ESPESSURA DE 7 CM, COM ACABAMENTO FEITO UTILIZANDO ALISADORA DE CONCRETO (HELICOPTERO), INCLUIDO TELA DE AÇO SOLDADA NERVURADA CA50, Q196 (3,11 KG/M2), DIAMETRO DO FIO 5,0 MM, LARGURA = 2,45 M, ESPAÇAMENTO DA MALHA = 10 X 10 CM, JUNTA DE DILATAÇÃO EM PVC A CADA 2,00 M, CONCRETO FCK = 20 MPa					Gerente de Obra				Engenheiro			
					Tec. de Segurança Aux Adm Mestre de obra Encarregado geral				1 1			
					MÃO DE OBRA DIRETA							
					Topógrafo Auxiliar de topografia Pedreiro Ajudante Geral Calceteiro Carpinteiro Operador de Motosserra Motorista Montador Montador/Eletricista Eletricista Operador de Patrol Operador de Escavadeira Operador de Pá carregadeira Motorista de caçamba Serralheiro							
CONSIDERAÇÕES					RESUMO DO EFETIVO							
					EFETIVO DO DIA				JORNADA DE TRABALHO			
OBSERVAÇÕES					EFETIVO EQUIPAMENTOS							
					Veículo Leve				Caminhão Munck			
GERENTE DE OBRA:					FISCALIZAÇÃO:							
					Data: 20/12/2024				Data: 20/12/2024			

GLOBAL CONSTRUÇÕES
 Camilla Ribeiro C. B. C. Ferreira
 Eng. Civil
 CREA-BA 051602557-0

Franklin de J. S.
 [Assinatura]

RELATÓRIO DIÁRIO DE OBRA					Data							
					S	T	Q	Q	S	S	X	D
CLIENTE: PREFEITURA MUNICIPAL DE SANTALUZ												
OBJETO: OBRA DE RECUPERAÇÃO E ADAPTAÇÃO DE DRENAGEM COMPLEMENTAR DA RUA ROSENDO LOPES E DO TANQUE GRANDE - SANTALUZ - BA.					EFETIVO PESSOAL							
CONTRATO Nº 135/2023					CATEGORIA							
RDO: 01					QTD							
Condições Climáticas: Manhã: (1) Tarde: (1) Noite: ()					MÃO DE OBRA INDIRETA							
SIMBOLÓGIA: 1- Tempo Bom 2- Chuva al cond. Trab. 3- Chuva sl cond. Trab.					Gerente de Obra							
SEM SERVIÇO					Engenheiro							
SERVIÇOS EXECUTADOS / OCORRÊNCIAS					Tec. de Segurança							
					Aux Adm							
					Mestre de obra							
					Encarregado geral							
					Hh DO DIA							
					MÃO DE OBRA DIRETA							
					Topógrafo							
					Auxiliar de topografia							
					Pedreiro							
					Ajudante Geral							
					Calçeteiro							
					Carpinteiro							
					Operador de Motosserra							
					Motorista							
					Montador							
					Montador/Eletricista							
					Eletricista							
					Operador de Patrol							
					Operador de Escavadeira							
					Operador de Pá carregadeira							
					Motorista de caçamba							
					Serralheiro							
					RESUMO DO EFETIVO							
					EFETIVO DO DIA							
					JORNADA DE TRABALHO							
					Hh DO DIA							
					Hh ACUMULADO							
					EFETIVO EQUIPAMENTOS							
					TIPO							
					QTD							
					Veículo Leve							
					Caminhão Muncie							
					Caminhão Yoco							
					Escavadeira							
					Pá carregadeira							
					Caçamba							
					Patrol							
					PC 300							
					Pisca Vibratória							
GERENTE DE OBRA:					FISCALIZAÇÃO:							
Data: 21/12/2024					Data: 21/12/2024							

Global
GLOBAL CONSTRUÇÕES
 Camilla Ribeiro C. B. C. Ferreira
 Eng. Civil
 CREA-BA 051602557-0

Francklin de A. Souza
 Eng. Civil
 CREA-BA 051602557-0

RELATÓRIO DIÁRIO DE OBRA				Data							
CLIENTE: PREFEITURA MUNICIPAL DE SANTALUZ				S	T	Q	Q	S	S	X	
OBJETO: OBRA DE RECUPERAÇÃO E ADAPTAÇÃO DE DRENAGEM COMPLEMENTAR DA RUA ROSENDO LOPES E DO TANQUE GRANDE - SANTALUZ - BA				EFETIVO PESSOAL							
CONTRATO Nº 135/2023				RDO: 62			CATEGORIA		QTDE		
Condições Climáticas: Manhã: (1) Tarde: (1) Noite: ()				MÃO DE OBRA INDIRETA							
SIMBOLOGIA: 1- Tempo Bom 2 - Chuva c/ cond. Trab. 3- Chuva s/ cond. Trab.				SERVIÇOS EXECUTADOS / OCORRÊNCIAS							
SEM SERVIÇO				Gerente de Obra							
				Engenheiro							
				Tec. de Segurança							
				Aux Adm							
				Mestre de obra							
				Encarregado geral							
				MÃO DE OBRA DIRETA							
				Topografo							
				Auxiliar de topografia							
				Pedreiro							
				Ajudante Geral							
				Calceiteiro							
				Carpinteiro							
				Operador de Motosserra							
				Motorista							
				Montador							
				Montador/Eletricista							
				Eletricista							
				Operador de Patrol							
				Operador de Escavadeira							
Operador de Pá carregadeira											
Motorista de caçamba											
Serralheiro											
CONSIDERAÇÕES				RESUMO DO EFETIVO							
				EFETIVO DO DIA							
				JORNADA DE TRABALHO							
OBSERVAÇÕES				Hh DO DIA							
				Hh ACUMULADO							
				EFETIVO EQUIPAMENTOS							
				TIPO							
				QTDE							
				Veículo Leve							
				Caminhão Munck							
				Caminhão Toco							
				Escavadeira							
				Pá carregadeira							
Caçamba											
Patrol											
PC 200											
Placa Vibratória											
GERENTE DE OBRA:				FISCALIZAÇÃO:							
Data: 22/12/2024				Data: 22/12/2024							

GLOBAL CONSTRUÇÕES
 Camilla Ribeiro C. B. C. Ferreira
 Eng. Civil
 CREA-BA 051602557-0

Franklin de L. ...
 [Handwritten signature]

RELATÓRIO DIÁRIO DE OBRA						Data													
CLIENTE: PREFEITURA MUNICIPAL DE SANTALUZ						X													
OBJETO: OBRA DE RECUPERAÇÃO E ADAPTAÇÃO DE DRENAGEM COMPLEMENTAR DA RUA ROSENDO LOPES E DO TANQUE GRANDE - SANTALUZ - BA						S	T	Q	Q	S	S	D							
CONTRATO Nº 135/2023						CATEGORIA			MÃO DE OBRA INDIRETA				QTDE						
Condições Climáticas: Manhã: (1) Tarde: (1) Noite: ()						MÃO DE OBRA INDIRETA													
SIMBIOLOGIA 1- Tempo Bom 2- Chuva cl cond. Trab. 3- Chuva sl cond. Trab.						MÃO DE OBRA INDIRETA													
PAVIMENTAÇÃO EM CONCRETO, COM ESPESSURA DE 7 CM, COM ACABAMENTO FEITO UTILIZANDO ALISADORA DE CONCRETO (HELICOPTERO), INCLUIDO TELA DE AÇO SOLDADA NERVURADA CA60, Q196 (3,11 KG/M2), DIÂMETRO DO FIO 5,0 MM, LARGURA = 2,45 M, ESPAÇAMENTO DA MALHA = 10 X 10 CM, JUNTA DE DILATAÇÃO EM PVC A CADA 2,00 M, CONCRETO FCK = 20 MPA						SÉRVICOS EXECUTADOS / OCORRÊNCIAS													
						Gerente de Obra													
						Engenheiro							1						
						Tec. de Segurança													
						Aux Adm													
						Mestre de obra													
						Encarregado geral							1						
MÃO DE OBRA DIRETA						MÃO DE OBRA DIRETA													
Topógrafo																			
Auxiliar de topografia																			
Pedreiro						2													
Ajudante Geral						2													
Calçateiro																			
Carpinteiro																			
Operador de Motosserra																			
Motorista																			
Montador																			
Montador/Eletricista																			
Eletricista																			
Operador de Patrol																			
Operador de Escavadeira																			
Operador de Pá carregadeira																			
Motorista de caçamba																			
Serralheiro																			
RESUMO DO EFETIVO						RESUMO DO EFETIVO													
EFETIVO DO DIA						EFETIVO DO DIA													
JORNADA DE TRABALHO						JORNADA DE TRABALHO													
Hh DO DIA						Hh DO DIA													
Hh ACUMULADO						Hh ACUMULADO													
EFETIVO EQUIPAMENTOS						EFETIVO EQUIPAMENTOS													
TIPO						TIPO													
QTDE						QTDE													
Veículo Leve																			
Caminhão Munch																			
Caminhão Toco																			
Escavadeira																			
Pá carregadeira																			
Caçamba																			
Patrol																			
PC 260																			
Placa Vibratória																			
GERENTE DE OBRA:						FISCALIZAÇÃO:													
Data: 23/12/2024						Data: 23/12/2024													

GLOBAL CONSTRUÇÕES
Camilla Ribeiro C. B. C. Ferreira
Eng. Civil
CREA-BA 051602567-0

Franklin de A. S. Costa

RELATÓRIO DIÁRIO DE OBRA					Data								
CLIENTE: PREFEITURA MUNICIPAL DE SANTALUZ					S	T	Q	Q	S	S	D		
OBJETO: OBRA DE RECUPERAÇÃO E ADAPTAÇÃO DE DRENAGEM COMPLEMENTAR DA RUA ROSENDO LOPES E DO TANQUE GRANDE - SANTALUZ - BA.					EFETIVO PESSOAL								
CONTRATO Nº 135/2023					RDO: 64							CATEGORIA	QTDE
Condições Climáticas: Manhã: (1) Tarde: (1) Noite: ()					MÃO DE OBRA INDIRETA								
SIMBOLOGIA					1- Tempo Bom 2 - Chuva c/ cond. Trab. 3- Chuva s/ cond. Trab.							Gerente de Obra	
SERVIÇOS EXECUTADOS / OCORRÊNCIAS					LASTRO DE CONCRETO, E-SCM, PREPARO MECÂNICO, INCLUSOS LANÇAMENTO E ADENSAMENTO							Engenheiro	1
					TUBO DE CONCRETO PARA REDES COLETORAS DE ESGOTO SANITÁRIO, DIÂMETRO DE 400 MM, JUNTA ELÁSTICA, INSTALADO EM LOCAL COM BAIXO NÍVEL DE INTERFERÊNCIAS - FORNECIMENTO E ASSENTAMENTO. AF_12/2015							Tec. de Segurança	
FORNECIMENTO E ASSENTAMENTO DE GRELHA DE (0,30 X 0,90 M)												Aux Adm	
					FORNECIMENTO E ASSENTAMENTO DE GRELHA DE (0,40 X 0,90 M)							Mestre de obra	
FORNECIMENTO E ASSENTAMENTO DE TAMPÃO DE CONCRETO PARA PV, D = 40 CM												Encarregado geral	1
					Hr DO DIA								
CONSIDERAÇÕES					MÃO DE OBRA DIRETA								
					Topógrafo								
					Auxiliar de topografia								
					Pedreiro							2	
					Ajudante Geral							2	
					Calceteiro								
					Carpinteiro								
					Operador de Motosserra								
					Motorista								
					Montador								
					Montador/Eletricista								
					Eletricista								
					Operador de Patrol								
					Operador de Escavadeira								
Operador de Pá carregadeira													
Motorista de caçamba													
Trator													
Serralheiro													
					Hr DO DIA								
OBSERVAÇÕES					RESUMO DO EFETIVO								
					EFETIVO DO DIA								
					JORNADA DE TRABALHO								
					Hr DO DIA								
					Hr ACUMULADO								
OBSERVAÇÕES					EFETIVO EQUIPAMENTOS								
					TIPO								QTDE.
					Veículo Leve								
					Caminhão Munk								
					Caminhão Yoco								
					Escavadeira								
					Pá carregadeira								
					Caçamba								
					Patrol								
					RC 200								
Placa Vibratória													
GERENTE DE OBRA:					FISCALIZAÇÃO:								
Data: 24/12/2024					Data: 24/12/2024								

GLOBAL CONSTRUÇÕES
 Camilla Ribeiro C. B. C. Ferreira
 Eng. Civil
 CREA-BA 051602557-0

 Franklin de Sousa

RELATÓRIO DIÁRIO DE OBRA						Data								
CLIENTE: PREFEITURA MUNICIPAL DE SANTALUZ						S	T	X	Q	Q	S	S	D	
OBJETO: OBRA DE RECUPERAÇÃO E ADAPTAÇÃO DE DRENAGEM COMPLEMENTAR DA RUA ROSENDO LOPES E DO TANQUE GRANDE - SANTALUZ - BA						EFETIVO PESSOAL								
CONTRATO Nº 135/2023						RDO: 85				CATEGORIA				QTDE
Condições Climáticas: Manhã: (1) Tarde: (1) Nota: ()						MÃO DE OBRA INDIRETA								
SIMBOLOGIA: 1- Tempo Bom 2- Chuva al cond. Trab. 3- Chuva sl cond. Trab.						Gerente de Obra								
SERVIÇOS EXECUTADOS / OCORRÊNCIAS						Engenheiro								
LASTRO DE CONCRETO, E-5CM, PREPARO MECÂNICO, INCLUSOS LANÇAMENTO E ADENSAMENTO						Tec. de Segurança								
						Aux Adm								
						Mestre de obra								
						Encarregado geral								
						Hh DO DIA								
						MÃO DE OBRA DIRETA								
						Topógrafo								
						Auxiliar de topografia								
						Pedreiro								
						Ajudante Geral								
						Calceiteiro								
						Carpinteiro								
						Operador de Motosserra								
						Motorista								
						Montador								
						Montador/Eletricista								
						Eletricista								
						Operador de Patrol								
						Operador de Escavadeira								
						Operador de Pá carregadeira								
						Motorista de caçamba								
						Arreiro								
						Serralheiro								
						Hh DO DIA								
CONSIDERAÇÕES						RESUMO DO EFETIVO								
						EFETIVO DO DIA								
						JORNADA DE TRABALHO								
						Hh DO DIA								
						Hh ACUMULADO								
OBSERVAÇÕES						EFETIVO EQUIPAMENTOS								
						TIPO				QTDE				
						Veículo Leve								
						Caminhão Munck								
						Caminhão Yoco								
						Escavadeira								
						Pá carregadeira								
						Caçamba								
						Patrol								
						PC 200								
						Placa Vibratória								
GERENTE DE OBRA:						FISCALIZAÇÃO:								
Data: 25/12/2024						Data: 25/12/2024								

Camilla Ribeiro
GLOBAL CONSTRUÇÕES
 Camilla Ribeiro C. B. C. Ferreira
 Eng. Civil
 CREA-BA 051602557-0

Fran Wkn de J. Pena
 25/12/2024
 Eng. Civil

RELATÓRIO DIÁRIO DE OBRA						Data							
CLIENTE: PREFEITURA MUNICIPAL DE SANTALUZ						S	T	Q	X	Q	S	S	D
OBJETO: OBRA DE RECUPERAÇÃO E ADAPTAÇÃO DE DRENAGEM COMPLEMENTAR DA RUA ROSENDO LOPES E DO TANQUE GRANDE - SANTALUZ - BA.						EFETIVO PESSOAL							
CONTRATO Nº1352023						CATEGORIA							
RDO: 66						MÃO DE OBRA INDIRETA							
Condições Climáticas: Manhã: (1) Tarde: (1) 1- Tempo Bom 2- Chuva cf cond. Trab. 3- Chuva sf cond. Trab. Nota: ()						MÃO DE OBRA DIRETA							
SÍMBOLO/GIA						Gerente de Obra							
SERVIÇOS EXECUTADOS / OCORRÊNCIAS						Engenheiro							
MASTRO DE CONCRETO, E-SCM, PREPARO MECÂNICO, INCLUSOS LANÇAMENTO E ADENSAMENTO						Tec. de Segurança							
						Aux Adm							
						Mestre de obra							
						Encarregado geral							
						HR DO DIA							
						MÃO DE OBRA DIRETA							
						Topografo							
						Auxiliar de topografia							
						Pedreiro							
						Ajudante Geral							
						Calceiteiro							
						Carpinteiro							
						Operador de Motosserra							
						Motorista							
						Montador							
						Montador/Eletricista							
						Eletricista							
						Operador de Patrol							
						Operador de Escavadeira							
						Operador de PA carregadeira							
						Motorista de caçamba							
						Trator							
						Serralheiro							
						HR DO DIA							
						RESUMO DO EFETIVO							
CONSIDERAÇÕES						EFETIVO DO DIA							
						JORNADA DE TRABALHO							
						HR DO DIA							
						HR ACUMULADO							
OBSERVAÇÕES						EFETIVO EQUIPAMENTOS							
						TIPO							
						Veículo Leve							
						Caminhão Munck							
						Caminhão Toco							
						Escavadeira							
						PA carregadeira							
						Caçamba							
						Patrol							
						PC 200							
						Placa Vibratória							
GERENTE DE OBRA:						FISCALIZAÇÃO:							
Data: 26/12/2024						Data: 26/12/2024							

GLOBAL CONSTRUÇÕES
Camilla Ribeiro C. B. C. Ferreira
Eng. Civil
CREA-BA 051602557-0

Franklin de Jesus
Engenheiro Civil
CREA-BA 051602557-0

RELATÓRIO DIÁRIO DE OBRA				Data							
CLIENTE: PREFEITURA MUNICIPAL DE SANTALUZ				S	T	Q	Q	X	S	S	D
OBJETO: OBRA DE RECUPERAÇÃO E ADAPTAÇÃO DE DRENAGEM COMPLEMENTAR DA RUA ROSENDO LOPES E DO TANQUE GRANDE - SANTALUZ - BA.				EFETIVO PESSOAL							
CONTRATO Nº 135/2023				RDO: 07				CATEGORIA		QTDE	
Condições Climáticas: Manhã: (1) Tarde: (1) Noite: ()				MÃO DE OBRA INDIRETA							
SÍMBOLOGIA: 1- Tempo Bom 2- Chuva al cond. Trab. 3- Chuva al cond. Trab.				SERVIÇOS EXECUTADOS / OCORRÊNCIAS							
<p>ASTRO DE CONCRETO, E-SCM, PREPARO MECÂNICO, INCLUSOS LANÇAMENTO E ADENSAMENTO</p> <p>FORNECIMENTO E ASSENTAMENTO DE TUBO CORRUGADO PAREDE DUPLA PEAD, D = 600 MM (24"), PARA SISTEMAS DRENAGEM, TIGRE - ADS N-12</p> <p>TUBO DE CONCRETO PARA REDES COLETORAS DE ESGOTO SANITÁRIO, DIÂMETRO DE 300 MM, JUNTA ELÁSTICA, INSTALADO EM LOCAL COM BAIXO NÍVEL DE INTERFERÊNCIAS - FORNECIMENTO E ASSENTAMENTO. AF_12/2015</p>				<p>Gerente de Obra</p> <p>Engenheiro 1</p> <p>Tec. de Segurança</p> <p>Aux Adm</p> <p>Mestre de obra</p> <p>Encarregado geral 1</p> <p>HR DO DIA</p> <p>MÃO DE OBRA DIRETA</p> <p>Topógrafo</p> <p>Auxiliar de topografia</p> <p>Pedreiro 2</p> <p>Ajudante Geral 2</p> <p>Calceiteiro</p> <p>Carpinteiro</p> <p>Operador de Molosera</p> <p>Motorista</p> <p>Montador</p> <p>Montador/Eletricista</p> <p>Eletricista</p> <p>Operador de Patrol</p> <p>Operador de Escavadeira</p> <p>Operador de Pá carregadeira</p> <p>Motorista de caçamba</p> <p>Motor</p> <p>Serralheiro</p> <p>HR DO DIA</p> <p>RESUMO DO EFETIVO</p> <p>EFETIVO DO DIA</p> <p>JORNADA DE TRABALHO</p> <p>HR DO DIA</p> <p>HR ACUMULADO</p> <p>EFETIVO EQUIPAMENTOS</p> <p>TIPO</p> <p>QTDE.</p> <p>Veículo Leve</p> <p>Caminhão Munck</p> <p>Caminhão Toco</p> <p>Escavadeira</p> <p>Pá carregadeira</p> <p>Caçamba</p> <p>Patrol</p> <p>PC 200</p> <p>Placa Vibratória</p>							
CONSIDERAÇÕES											
OBSERVAÇÕES											
GERENTE DE OBRA:				FISCALIZAÇÃO:							
Data: 27/12/2024				Data: 27/12/2024							

Camilla
GLOBAL CONSTRUÇÕES
 Camilla Ribeiro C. B. C. Ferreira
 Eng. Civil
 CREA-BA 051602557-0

Franklin de J.
 Franklin de Jesus
 Eng. Civil

RELATÓRIO DIÁRIO DE OBRA				Data						
				S	T	Q	Q	S	S	D
CLIENTE: PREFEITURA MUNICIPAL DE SANTALUZ				EFETIVO PESSOAL						
OBJETO: OBRA DE RECUPERAÇÃO E ADAPTAÇÃO DE DRENAGEM COMPLEMENTAR DA RUA ROSENDO LOPES E DO TANQUE GRANDE - SANTALUZ - BA.				CATEGORIA						
CONTRATO Nº 139/2023				MÃO DE OBRA INDIRETA						
RDO: 00				QTDE						
Condições Climáticas: Manhã: (1) Tarde: (1) Noite: ()				MÃO DE OBRA DIRETA						
SIMBOLOGIA: 1- Tempo Bom 2- Chuva al cond. Trab. 3- Chuva sl cond. Trab.				Gerente de Obra Engenheiro Tec. de Segurança Aux Adm Mestre de obra Encarregado geral HR DO DIA MÃO DE OBRA DIRETA Topografo Auxiliar de topografia Pedreiro Ajudante Geral Calceiteiro Carpinteiro Operador de Motosserra Motorista Montador Montador/Eletricista Eletricista Operador de Patrol Operador de Escavadeira Operador de Pá carregadeira Motorista de caçamba Serralheiro HR DO DIA RESUMO DO EFETIVO EFETIVO DO DIA JORNADA DE TRABALHO HR DO DIA HR ACUMULADO EFETIVO EQUIPAMENTOS TIPO QTDE Veiculo Leve Caminhão Muncck Caminhão Yoco Escavadeira Pá carregadeira Caçamba Patrol PC 200 Placa Vibratória						
SEM SERVIÇO										
CONSIDERAÇÕES										
OBSERVAÇÕES										
GERENTE DE OBRA:				FISCALIZAÇÃO:						
Data: 28/12/2024				Data: 28/12/2024						

GLOBAL CONSTRUÇÕES
 Camilla Ribeiro C. B. C. Ferreira
 Eng. Civil
 CREA-BA 051602567-0

Franklin de Jesus

RELATÓRIO DIÁRIO DE OBRA						Data							
						S	T	Q	Q	S	S	X	D
CLIENTE: PREFEITURA MUNICIPAL DE SANTALUZ						EFETIVO PESSOAL							
OBJETO: OBRA DE RECUPERAÇÃO E ADAPTAÇÃO DE DRENAGEM COMPLEMENTAR DA RUA ROSENDO LOPES E DO TANQUE GRANDE - SANTALUZ - BA						CATEGORIA							
CONTRATO Nº 135/2023						MÃO DE OBRA INDIRETA							
RDO: 09						QTDE							
Condições Climáticas: Manhã: (1) Tarde: (1)						MÃO DE OBRA DIRETA							
SIMBOLOGIA: 1- Tempo Bom 2- Chuva c/ cond. Trab. 3- Chuva s/ cond. Trab.						Gerente de Obra							
SERVIÇOS EXECUTADOS / OCORRÊNCIAS						Engenheiro							
SEM SERVIÇO						Tec. de Segurança							
						Aux Adm							
						Mestre de obra							
						Encarregado geral							
						MÃO DE OBRA DIRETA							
						Topógrafo							
						Auxiliar de topografia							
						Pedreiro							
						Ajudante Geral							
						Calçateiro							
						Carpinteiro							
						Operador de Moloserra							
						Motorista							
						Montador							
						Montador/Eletricista							
						Eletricista							
						Operador de Patrol							
						Operador de Escavadeira							
						Operador de Pá carregadeira							
						Motorista de caçamba							
						Serrador							
CONSIDERAÇÕES						RESUMO DO EFETIVO							
						EFETIVO DO DIA							
						JORNADA DE TRABALHO							
						MÃO DE OBRA							
OBSERVAÇÕES						MÃO DE OBRA ACUMULADO							
						EFETIVO EQUIPAMENTOS							
						TIPO							
						QTDE.							
						Veículo Leve							
						Caminhão Muncie							
						Caminhão Toco							
						Escavadeira							
						Pá carregadeira							
						Caçamba							
						Patrol							
						PC 200							
						Placa Vibratória							
GERENTE DE OBRA:						FISCALIZAÇÃO:							
Data: 29/12/2024						Data: 29/12/2024							

Camilla
GLOBAL CONSTRUÇÕES
 Camilla Ribeiro C. B. C. Ferreira
 Eng. Civil
 CREA-BA 051602557-0

Franklin de Jesus
 Franklin de Jesus
 Eng. Civil

RELATÓRIO DIÁRIO DE OBRA						Data								
						S	T	Q	Q	S	S	D	X	
CLIENTE: PREFEITURA MUNICIPAL DE SANTALUZ						EFETIVO PESSOAL								
OBJETO: OBRA DE RECUPERAÇÃO E ADAPTAÇÃO DE DRENAGEM COMPLEMENTAR DA RUA ROSENDO LOPES E DO TANQUE GRANDE - SANTALUZ - BA						CATEGORIA								
CONTRATO Nº 135/2023						MÃO DE OBRA INDIRETA								
RDO: 71						QTDE								
Condições Climáticas: Manhã: (1) Tarde: (1) Noite: ()						Gerente de Obra								
SIMBIOLOGIA						Engenheiro								
1- Tempo Bom 2- Chuva cf cond. Trab. 3- Chuva af cond. Trab.						Tec. de Segurança								
SERVIÇOS EXECUTADOS / OCORRÊNCIAS						Aux Adm								
MASTRO DE CONCRETO, E-SCM, PREPARO MECÂNICO, INCLUSOS LANÇAMENTO E ADENSAMENTO						Mestre de obra								
Caixa de passagem cp1-060 (40x40x50cm)						Encarregado geral								
Caixa de passagem cp2-080 (60x60x80cm)														
						HR DO DIA								
						MÃO DE OBRA DIRETA								
						Topógrafo								
						Auxiliar de topografia								
						Pedreiro								
						Ajudante Geral								
						Calceiteiro								
						Carpinteiro								
						Operador de Motosserra								
						Motorista								
						Montador								
						Montador/Eletricista								
						Eletricista								
						Operador de Patrol								
						Operador de Escavadeira								
						Operador de Pá carregadeira								
						Motorista de caçamba								
						Trator								
						Serralheiro								
						HR DO DIA								
						RESUMO DO EFETIVO								
CONSIDERAÇÕES						EFETIVO DO DIA								
						JORNADA DE TRABALHO								
						HR DO DIA								
						HR ACUMULADO								
OBSERVAÇÕES						EFETIVO EQUIPAMENTOS								
						TIPO								
						QTDE								
						Veículo Leve								
						Caminhão Bunk								
						Caminhão Toco								
						Escavadeira								
						Pá carregadeira								
						Caçamba								
						Patrol								
						PC 200								
						Placa Vibratória								
GERENTE DE OBRA:						FISCALIZAÇÃO:								
Data: 31/12/2024						Data: 31/12/2024								

GLOBAL CONSTRUÇÕES
 Camilla Ribeiro C. B. C. Ferreira
 Eng. Civil
 CREA-BA 051602567-0

Franklin de J. S.
 Serralheiro

RELATÓRIO DIÁRIO DE OBRA						Data							
CLIENTE: PREFEITURA MUNICIPAL DE SANTALUZ						S	T	X	Q	Q	S	S	D
OBJETO: OBRA DE RECUPERAÇÃO E ADAPTAÇÃO DE DRENAGEM COMPLEMENTAR DA RUA ROSENDO LOPES E DO TANQUE GRANDE - SANTALUZ - BA.						EFETIVO PESSOAL							
CONTRATO Nº 135/2023						CATEGORIA				QTDE			
Condições Climáticas: Manhã: (1) Tarde: (1) Noite: ()						MÃO DE OBRA INDIRETA							
SIMBOLOGIA: 1 - Tempo Bom 2 - Chuva c/ cond. Trab. 3 - Chuva al cond. Trab.						Gerente de Obra							
SERVIÇOS EXECUTADOS / OCORRÊNCIAS						Engenheiro							
ESCORAMENTO DE VALA, TIPO BLINDAGEM, COM PROFUNDIDADE DE 0 A 1,5 M, LARGURA MENOR QUE 1,5 M - EXECUÇÃO, NÃO INCLUI MATERIAL. AF_08/2020						Tec. de Segurança							
						Aux Adm							
						Mestre de obra							
						Encarregado geral							
						Hr DO DIA							
						MÃO DE OBRA DIRETA							
						Topografo							
						Auxiliar de topografia							
						Pedreiro							
						Ajudante Geral							
						Canteleiro							
						Carpinteiro							
						Operador de Motosserra							
						Motorista							
						Montador							
						Montador/Eletricista							
						Eletricista							
						Operador de Patrol							
						Operador de Escavadeira							
						Operador de Pá carregadeira							
						Motorista de caçamba							
						Serralheiro							
						Hr DO DIA							
CONSIDERAÇÕES						RESUMO DO EFETIVO							
						EFETIVO DO DIA							
						JORNADA DE TRABALHO							
						Hr DO DIA							
OBSERVAÇÕES						Hr ACUMULADO							
						EFETIVO EQUIPAMENTOS							
						TIPO							
						Veículo Leve							
						Caminhão Munck							
						Caminhão Toco							
						Escavadeira							
						Pá carregadeira							
						Caçamba							
						Patrol							
						PC 200							
						Placa Vibratória							
GERENTE DE OBRA:						FISCALIZAÇÃO:							
Data: 01/01/2025						Data: 01/01/2025							

GLOBAL CONSTRUÇÕES
Camilla Ribeiro C. B. C. Ferreira
Eng. Civil
CREA-BA 051602557-0

Franklin de A. ...
Eng. Civil
CREA-BA 051602557-1

RELATÓRIO DIÁRIO DE OBRA				Data							
				S	T	Q	Q	S	S	D	
CLIENTE: PREFEITURA MUNICIPAL DE SANTALUZ											
OBJETO: OBRA DE RECUPERAÇÃO E ADAPTAÇÃO DE DRENAGEM COMPLEMENTAR DA RUA ROSENDO LOPES E DO TANQUE GRANDE - SANTALUZ - BA.				EFETIVO PESSOAL							
CONTRATO Nº 135/2023				RDO: 73			CATEGORIA				QTDE
Condições Climáticas: Manhã: (1) Tarde: (1) Noite: ()				MÃO DE OBRA INDIRETA							
SIMBOLOGIA: 1- Tempo Bom 2- Chuva c/ cond. Trab. 3- Chuva s/ cond. Trab.				SERVIÇOS EXECUTADOS / OCORRÊNCIAS							
ESCORAMENTO DE VALA, TIPO BLINDAGEM, COM PROFUNDIDADE DE 0 A 1,5 M, LARGURA MENOR QUE 1,5 M - EXECUÇÃO, NÃO INCLUI MATERIAL. AF_08/2020				Gerente de Obra							1
				Engenheiro							
				Tec. de Segurança							
				Aux. Adm.							
				Mestre de obra							
				Encarregado geral							1
				Hr DO DIA							
				MÃO DE OBRA DIRETA							
				Topógrafo							
				Auxiliar de topografia							
				Pedreiro							2
				Ajudante Geral							2
				Calceiro							
				Carpinteiro							
				Operador de Motosserra							
				Motorista							
				Montador							
				Montador/Eletricista							
				Eletricista							
				Operador de Patrol							
				Operador de Escavadeira							
				Operador de Pá carregadeira							
				Motorista de caçamba							
				Motorista							
				Serralheiro							
				Hr DO DIA							
CONSIDERAÇÕES				RESUMO DO EFETIVO							
				EFETIVO DO DIA							
				JORNADA DE TRABALHO							
				Hr DO DIA							
				Hr ACUMULADO							
OBSERVAÇÕES				EFETIVO EQUIPAMENTOS							
				TIPO							QTDE
				Veículo Leve							
				Caminhão Muncie							
				Caminhão Toco							
				Escavadeira							
				Pá carregadeira							
				Caçamba							
				Patrol							
				PC 200							
				Placa Vibratória							
GERENTE DE OBRA:				FISCALIZAÇÃO:							
Data: 02/01/2025				Data: 02/01/2025							

GLOBAL CONSTRUÇÕES
 Camilla Ribeiro C. B. C. Ferreira
 Eng. Civil
 CREA-BA 051602557-0

 Franklin de J. Ferreira
 Eng. Saneamento Ct
 Linc. 022/0000000-7

RELATÓRIO DIÁRIO DE OBRA					Data												
					S	T	Q	Q	X	S	S	D					
CLIENTE: PREFEITURA MUNICIPAL DE SANTALUZ					EFETIVO PESSOAL												
OBJETO: OBRA DE RECUPERAÇÃO E ADAPTAÇÃO DE DRENAGEM COMPLEMENTAR DA RUA ROSENDO LOPES E DO TANQUE GRANDE - SANTALUZ - BA.					CATEGORIA												
CONTRATO Nº 139/2023					RDO: 74												
Condições Clímáticas: Manhã: (1) Tarde: (1) Noite: ()					MAO DE OBRA INDIRETA												
SIMBOLOGIA					Gerente de Obra												
1- Tempo Bom 2- Chuva al' cond. Trab. 3- Chuva al' cond. Trab.					Engenheiro												
SERVIÇOS EXECUTADOS / OCORRÊNCIAS					Aux. Adm.												
ESCORAMENTO DE VALA, TIPO BLINDAGEM, COM PROFUNDIDADE DE 0 A 1,5 M, LARGURA MENOR QUE 1,5 M - EXECUÇÃO, NÃO INCLUI MATERIAL AF_08/2020					Mestre de obra												
					Encarregado geral												
					Hr DO DIA					MAO DE OBRA DIRETA							
										Topografo							
										Auxiliar de topografia							
					Pedreiro												
					Ajudante Geral												
					Calceiteiro												
					Carpinteiro												
					Operador de Motosserra												
					Motorista												
					Montador												
					Montador/Eletricista												
					Eletricista												
					Operador de Patrol												
					Operador de Escavadeira												
					Operador de PÁ carregadeira												
					Motorista de caçamba												
					Serralheiro												
CONSIDERAÇÕES					RESUMO DO EFETIVO												
					EFETIVO DO DIA												
					JORNADA DE TRABALHO												
					Hr DO DIA												
OBSERVAÇÕES					Hr ACUMULADO												
					EFETIVO EQUIPAMENTOS												
					TIPO												
					Veículo Leve												
					Caminhão Manck												
					Caminhão Yoco												
					Escavadeira												
					PÁ carregadeira												
					Caçamba												
					Patrol												
					PC 200												
					Placa Vibratória												
GERENTE DE OBRA:					FISCALIZAÇÃO:												
Data: 03/01/2025					Data: 03/01/2025												

GLOBAL CONSTRUÇÕES
 Camilla Ribeiro C. B. C. Ferreira
 Eng. Civil
 CREA-BA 051602557-0

Franklin de S. Costa
 Engenheiro Civ
 CREA BA 051602557-7

RELATÓRIO DIÁRIO DE OBRA				Data						
				S	T	Q	Q	S	S	D
CLIENTE: PREFEITURA MUNICIPAL DE SANTALUZ				ELETIVO PESSOAL						
OBJETO: OBRA DE RECUPERAÇÃO E ADAPTAÇÃO DE DRENAGEM COMPLEMENTAR DA RUA ROSENDO LOPES E DO TANQUE GRANDE - SANTALUZ - BA.				CATEGORIA						
CONTRATO Nº 135/2023				MÃO DE OBRA INDIRETA						
RDO: 75				QYDE						
Condições Climáticas: Manhã: (1) Tarde: (1) Noite: ()				MÃO DE OBRA DIRETA						
SIMBOLOGIA: 1- Tempo Bom 2- Chuva c/ cond. Trab. 3- Chuva s/ cond. Trab.				Topógrafo						
SERVIÇOS EXECUTADOS / OCORRÊNCIAS				Auxiliar de topografia						
ESCORAMENTO DE VALA, TIPO BLINDAGEM, COM PROFUNDIDADE DE 0 A 1,5 M, LARGURA MENOR QUE 1,5 M - EXECUÇÃO, NÃO INCLUI MATERIAL AF_08/2020				Engenheiro						
				Tec. de Segurança						
				Aux Adm						
				Mestre de obra						
				Encarregado geral						
HI DO DIA										
				RESUMO DO EFETIVO						
CONSIDERAÇÕES				EFETIVO DO DIA						
				JORNADA DE TRABALHO						
				HI DO DIA						
				HI ACUMULADO						
OBSERVAÇÕES				EFETIVO EQUIPAMENTOS						
				TIPO						
				QYDE						
				Veículo Leve						
				Caminhão Muncie						
				Caminhão Yoco						
				Escavadeira						
				Pá carregadeira						
				Caçamba						
				Patrol						
				PC 200						
				Placa Vibratória						
GERENTE DE OBRA:				FISCALIZAÇÃO:						
Data: 04/01/2025				Data: 04/01/2025						

GLOBAL CONSTRUÇÕES
 Camilla Ribeiro C. B. C. Ferreira
 Eng. Civil
 CREA-BA 051602557-0

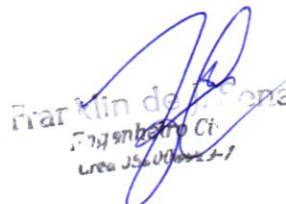
 Franklin de Azevedo
 Engenheiro Ci
 Crea 056000000-1

RELATÓRIO DIÁRIO DE OBRA						Data								
						S	T	Q	Q	S	S	x		
CLIENTE: PREFEITURA MUNICIPAL DE SANTALUZ														
OBJETO: OBRA DE RECUPERAÇÃO E ADAPTAÇÃO DE DRENAGEM COMPLEMENTAR DA RUA ROSENDO LOPES E DO TANQUE GRANDE - SANTALUZ - BA						EFETIVO PESSOAL								
CONTRATO Nº 139/2023						RDO: 76		CATEGORIA						
Condições Climáticas: Manhã: (1) Tarde: (1) Noite: ()						MÃO DE OBRA INDIRETA								
SIMBOLOGIA: 1- Tempo Bom 2- Chuva al cond. Trab. 3- Chuva al cond. Trab.						SERVIÇOS EXECUTADOS / OCORRÊNCIAS								
SEM SERVIÇO						Gerente de Obra								
						Engenheiro							1	
						Tec. de Segurança								
						Aux Adm								
						Mestre de obra								
						Encarregado geral							1	
						Hr DO DIA								
						CONSIDERAÇÕES						MÃO DE OBRA DIRETA		
Topógrafo														
Auxiliar de topografia														
Pedreiro												2		
Ajudante Geral												2		
Calceiteiro														
Carpinteiro														
Operador de Motosserra														
Motorista														
Montador														
Montador/Eletricista														
Eletricista														
Operador de Patrol														
Operador de Escavadeira														
Operador de Pá carregadeira														
Motorista de caçamba														
Serralheiro														
Hr DO DIA														
OBSERVAÇÕES						RESUMO DO EFETIVO								
						EFETIVO DO DIA								
						JORNADA DE TRABALHO								
Hr DO DIA														
Hr ACUMULADO														
GERENTE DE OBRA:						EFETIVO EQUIPAMENTOS								
						TIPO							QTDE.	
						Veículo Leve								
						Caminhão Muncie								
						Caminhão Toco								
						Escavadeira								
						Pá carregadeira								
						Caçamba								
						Patrol								
						PC 200								
						Pisca Vibratória								
						GERENTE DE OBRA:						FISCALIZAÇÃO:		
Data: 05/01/2025						Data: 05/01/2025								

GLOBAL CONSTRUÇÕES
 Camilla Ribeiro C. B. C. Ferreira
 Eng. Civil
 CREA-BA 051602557-0

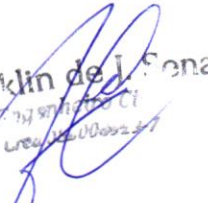
Franklin de Jesus
 274970750-0
 CREA-BA 000000000-0

RELATÓRIO DIÁRIO DE OBRA				Data						
				S	T	Q	Q	S	S	D
CLIENTE: PREFEITURA MUNICIPAL DE SANTALUZ				EFETIVO PESSOAL						
OBJETO: OBRA DE RECUPERAÇÃO E ADAPTAÇÃO DE DRENAGEM COMPLEMENTAR DA RUA ROSENDO LOPES E DO TANQUE GRANDE - SANTALUZ - BA				CATEGORIA						
CONTRATO Nº 135/2023				QI DE						
Condições Climáticas: Manhã: (1) Tarde: (1) Noite: ()				MAO DE OBRA INDRETA						
SIMBOLOGIA: 1- Tempo Bom 2 - Chuva c/ cond. Trab. 3- Chuva s/ cond. Trab.				Gerente de Obra						
SERVIÇOS EXECUTADOS / OCORRÊNCIAS				Engenheiro 1						
ESCORAMENTO DE VALA, TIPO BLINDAGEM, COM PROFUNDIDADE DE 0 A 1,5 M, LARGURA MENOR QUE 1,5 M - EXECUÇÃO, NÃO INCLUI MATERIAL. AF_08/2020				Tec. de Segurança						
				Aux Adm						
				Mestre de obra						
				Encarregado geral 1						
				HR DO DIA						
				MAO DE OBRA DIRETA						
				Topógrafo						
				Auxiliar de topografia						
				Pedreiro 2						
				Ajudante Geral 2						
				Calçeteiro						
				Carpinteiro						
				Operador de Motosserra						
				Motorista						
				Montador						
				Montador/Eletricista						
				Eletricista						
				Operador de Patrol						
				Operador de Escavadeira						
				Operador de Pá carregadeira						
				Motorista de caçamba						
				Serralheiro						
				HR DO DIA						
CONSIDERAÇÕES				RESUMO DO EFETIVO						
				EFETIVO DO DIA						
				JORNADA DE TRABALHO						
				HR DO DIA						
				HR ACUMULADO						
OBSERVAÇÕES				EFETIVO EQUIPAMENTOS						
				TIPO						
				QI DE						
				Veículo Leve						
				Caminhão Munck						
				Caminhão Toco						
				Escavadeira						
				Pá carregadeira						
				Caçamba						
				Patrol						
				PC 200						
				Placa Vibratória						
GERENTE DE OBRA:				FISCALIZAÇÃO:						
Data: 06/01/2025				Data: 06/01/2025						

GLOBAL CONSTRUÇÕES
Camilla Ribeiro C. B. C. Ferreira
Eng. Civil
CREA-BA 051602557-0

Franklin de J. Sena
Engenheiro Ci
CREA 0354110684-7

RELATÓRIO DIÁRIO DE OBRA				Data						
				S	T	Q	Q	S	S	D
CLIENTE: PREFEITURA MUNICIPAL DE SANTALUZ				EFETIVO PESSOAL						
OBJETO: OBRA DE RECUPERAÇÃO E ADAPTAÇÃO DE DRENAGEM COMPLEMENTAR DA RUA ROSENDO LOPES E DO TANQUE GRANDE - SANTALUZ - BA.				CATEGORIA						
CONTRATO Nº 139/2023				RDO: 79		MÃO DE OBRA INDIRETA				
Condições Climáticas: Manhã: (1) Tarde: (1)				MÃO DE OBRA DIRETA						
SIMBIOLOGIA: 1- Tempo Bom 2- Chuva c/ cond. Trab. 3- Chuva s/ cond. Trab.				Gerente de Obra						
SERVIÇOS EXECUTADOS / OCORRÊNCIAS				Engenheiro						
ESCORAMENTO DE VALA, TIPO PONTALETEAMENTO, COM PROFUNDIDADE DE 0 A 1,5 M, LARGURA MENOR QUE 1,5 M. AF_08/2020				Aux Adm						
				Mestre de obra						
				Encarregado geral						
				Hr DO DIA						
				CONSIDERAÇÕES				RESUMO DO EFETIVO		
				EFETIVO DO DIA						
				JORNADA DE TRABALHO						
				Hr DO DIA						
OBSERVAÇÕES				Hr ACUMULADO						
				EFETIVO EQUIPAMENTOS						
				TIPO						
GERENTE DE OBRA: Camilla Ribeiro C. B. C. Ferreira Eng. Civil CREA-BA 051602557-0 Data: 08/01/2025				Veículo Leve						
				Caminhão Muncie						
				Caminhão Toco						
				Escavadeira						
				Pá carregadeira						
				Caçamba						
				Patrol						
				PC 200						
				Placa Vibratória						
FISCALIZAÇÃO:				Data: 08/01/2025						

Camilla
GLOBAL CONSTRUÇÕES
 Camilla Ribeiro C. B. C. Ferreira
 Eng. Civil
 CREA-BA 051602557-0

Franklin de A. Pena
 Engenheiro Civil
 CREA-BA 051602557-1

RELATÓRIO DIÁRIO DE OBRA						Data							
CLIENTE: PREFEITURA MUNICIPAL DE SANTALUZ						S	Y	Q	X	Q	S	S	D
OBJETO: OBRA DE RECUPERAÇÃO E ADAPTAÇÃO DE DRENAGEM COMPLEMENTAR DA RUA ROSENDO LOPES E DO TANQUE GRANDE - SANTALUZ - BA						EFETIVO PESSOAL							
CONTRATO Nº 135/2023						CATEGORIA							
Condições Climáticas:	Manhã: (1)		Tarde: (1)		RDO: 90	MÃO DE OBRA INDIRETA							
SIMBOLOGIA	1- Tempo Bom 2- Chuva cl cond. Trab. 3- Chuva sl cond. Trab.					MÃO DE OBRA DIRETA							
SERVIÇOS EXECUTADOS / OCORRÊNCIAS													
DESCRIMENTO DE VAIA, TIPO PONTALETEAMENTO, COM PROFUNDIDADE DE 0 A 1,5 M, LARGURA MENOR QUE 1,5 M. AF_08/2020													
						Engenheiro 1							
						Tec. de Segurança							
						Aux Adm							
						Mestre de obra							
						Encarregado geral 1							
						MÃO DE OBRA DIRETA							
						Topógrafo							
						Auxiliar de topografia							
						Pedreiro 2							
						Ajudante Geral 2							
						Calçeteiro							
						Carpinteiro							
						Operador de Motosserra							
						Motorista							
						Montador							
						Montador/Eletricista							
						Eletricista							
						Operador de Patrol							
						Operador de Escavadeira							
						Operador de Pá carregadeira							
						Motorista de caçamba							
						Serralheiro							
						MÃO DE OBRA INDIRETA							
						EFETIVO DO DIA							
						JORNADA DE TRABALHO							
						MÃO DE OBRA INDIRETA							
						MÃO DE OBRA DIRETA							
						EFETIVO EQUIPAMENTOS							
						TIPO							
						QTDE.							
						Veículo Leve							
						Caminhão Munck							
						Caminhão Toco							
						Escavadeira							
						Pá carregadeira							
						Caçamba							
						Patrol							
						PC 200							
						Placa Vibratória							
GERENTE DE OBRA:						FISCALIZAÇÃO:							
Data: 09/01/2025						Data: 09/01/2025							

GLOBAL CONSTRUÇÕES
 Camilla Ribeiro C. B. C. Ferreira
 Eng. Civil
 CREA-BA 051602557-0

 Franklin de J. S. Pereira
 Engenheiro Civil
 CREA-BA 051602557-0

RELATÓRIO DIÁRIO DE OBRA					Data												
CLIENTE: PREFEITURA MUNICIPAL DE SANTALUZ					S	T	Q	Q	X	S	S	D					
OBJETO: OBRA DE RECUPERAÇÃO E ADAPTAÇÃO DE DRENAGEM COMPLEMENTAR DA RUA ROSENDO LOPES E DO TANQUE GRANDE - SANTALUZ - BA.					EFETIVO PESSOAL												
CONTRATO Nº 135/2023					CATEGORIA												
RDO: 01					MÃO DE OBRA INDIRETA												
Condições Climáticas: Manhã: (1) Tarde: (1) Noite: ()					MÃO DE OBRA DIRETA												
SIMBOLOGIA: 1- Tempo Bom 2- Chuva c/ cond. Trab. 3- Chuva s/ cond. Trab.					SERVIÇOS EXECUTADOS / OCORRÊNCIAS												
ESCORAMENTO DE VALA, TIPO PONTALETEAMENTO, COM PROFUNDIDADE DE 0 A 1,5 M, LARGURA MENOR QUE 1,5 M. AF_08/2020					Gerente de Obra								1				
					Engenheiro								1				
					Tec. de Segurança												
					Aux Adm												
					Mestre de obra												
					Encarregado geral								1				
					CONSIDERAÇÕES					RESUMO DO EFETIVO							
										EFETIVO DO DIA							
JORNADA DE TRABALHO																	
Hh DO DIA Hh ACUMULADO																	
OBSERVAÇÕES					EFETIVO EQUIPAMENTOS												
					TIPO												
					Veículo Leve												
					Caminhão Muncie												
					Caminhão Toco												
					Escavadeira												
					Pá carregadeira												
					Caçamba												
					Patrol												
					PC 200												
					Placa Vibratória												
GERENTE DE OBRA:					FISCALIZAÇÃO:												
Data: 10/01/2025					Data: 10/01/2025												

GLOBAL CONSTRUÇÕES
 Camilla Ribeiro C. B. C. Ferreira
 Eng. Civil
 CREA-BA 051602557-0

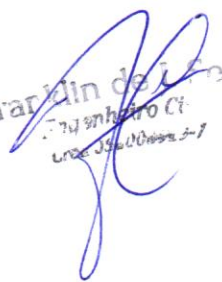
 Franklin de Jesus
 Eng. Civil
 CREA-BA 051602557-0

RELATÓRIO DIÁRIO DE OBRA						Data								
CLIENTE: PREFEITURA MUNICIPAL DE SANTALUZ						S	T	Q	Q	S	S	D	X	
OBJETO: OBRA DE RECUPERAÇÃO E ADAPTAÇÃO DE DRENAGEM COMPLEMENTAR DA RUA ROSENDO LOPES E DO TANQUE GRANDE - SANTALUZ - BA.						EFETIVO PESSOAL								
CONTRATO Nº 135/2023						CATEGORIA			QTDE					
Condições Climáticas: Manhã: (1) Tarde: (1) Nota: 02						MÃO DE OBRA INDRETA								
SIMBOLOGIA: 1- Tempo Bom 2- Chuva al cond. Trab. 3- Chuva sl cond. Trab.						SERVIÇOS EXECUTADOS / OCORRÊNCIAS								
ESCORAMENTO DE VALA, TIPO PONTALETEAMENTO, COM PROFUNDIDADE DE 0 A 1,5 M, LARGURA MENOR QUE 1,5 M. AF_08/2020						Gerente de Obra								
						Engenheiro 1								
						Tec. de Segurança								
						Aux Adm								
						Mestre de obra								
						Encarregado geral 1								
						Hh DO DIA								
						MÃO DE OBRA DIRETA								
						Topografo								
						Auxiliar de topografia								
						Pedreiro 2								
						Ajudante Geral 2								
						Calceiteiro								
						Carpinteiro								
						Operador de Motosserra								
						Motorista								
						Montador								
						Montador/Eletricista								
						Eletricista								
						Operador de Patrol								
						Operador de Escavadeira								
						Operador de Pá carregadeira								
						Motorista de caçamba								
						Serralheiro								
						Hh DO DIA								
						RESUMO DO EFETIVO								
						EFETIVO DO DIA								
						JORNADA DE TRABALHO								
						Hh DO DIA								
						Hh ACUMULADO								
OBSERVAÇÕES						EFETIVO EQUIPAMENTOS								
						TIPO								
						Veiculo Leve								
						Caminhão Munck								
						Caminhão Toco								
						Escavadeira								
						Pá carregadeira								
						Caçamba								
						Patrol								
						PC 300								
						Placa Vibratória								
						Hh DO DIA								
GERENTE DE OBRA:						FISCALIZAÇÃO:								
Data: 11/01/2025						Data: 11/01/2025								

Camilla
GLOBAL CONSTRUÇÕES
Camilla Ribeiro C. B. C. Ferreira
Eng. Civil
CREA-BA 051602557-0

Marcos Vinícius
Marcos Vinícius de Jesus
Engenheiro Civil
CREA-BA 051602557-0

RELATÓRIO DIÁRIO DE OBRA		Data						
		S	T	Q	Q	S	S	D
CLIENTE: PREFEITURA MUNICIPAL DE SANTALUZ		EFETIVO PESSOAL						
OBJETO: OBRA DE RECUPERAÇÃO E ADAPTAÇÃO DE DRENAGEM COMPLEMENTAR DA RUA ROSENDO LOPES E DO TANQUE GRANDE - SANTALUZ - BA								
CONTRATO Nº 135/2023		CATEGORIA						
RDO: 84		MÃO DE OBRA INDIRETA						
Condições Climáticas: Manhã: (1) Tarde: (1) Noite: ()		QTDE						
SIMBOLOGIA: 1- Tempo livre 2- Chuva al cond. Trab. 3- Chuva al cond. Trab.		Gerente de Obra						
SERVIÇOS EXECUTADOS / OCORRÊNCIAS		Engenheiro 1						
ESCORAMENTO DE VALA, TIPO PONTALETAMENTO, COM PROFUNDIDADE DE 0 A 1,5 M, LARGURA MENOR QUE 1,5 M. AF_08/2020		Tec. de Segurança						
		Aux Adm						
		Mestre de obra						
		Encarregado geral 1						
		Hr DO DIA						
		MÃO DE OBRA DIRETA						
		Topógrafo						
		Auxiliar de topografia						
		Pedreiro 2						
		Ajudante Geral 2						
		Calceteiro						
		Carpinteiro						
		Operador de Motosserra						
		Motorista						
		Montador						
		Montador/Eletricista						
		Eletricista						
		Operador de Patrol						
		Operador de Escavadeira						
		Operador de Pá carregadeira						
Motorista de caçamba								
Serralheiro								
Hr DO DIA								
CONSIDERAÇÕES		RESUMO DO EFETIVO						
		EFETIVO DO DIA						
		JORNADA DE TRABALHO						
		Hr DO DIA						
OBSERVAÇÕES		Hr ACUMULADO						
		EFETIVO EQUIPAMENTOS						
		TIPO						
		QTDE.						
		Veículo Leve						
		Caminhão Munk						
		Caminhão Toco						
		Escavadeira						
		Pá carregadeira						
		Caçamba						
		Patrol						
PC 200								
Placa Vibratória								
GERENTE DE OBRA:		FISCALIZAÇÃO:						
Data: 13/01/2025		Data: 13/01/2025						

GLOBAL CONSTRUÇÕES
 Camilla Ribeiro C. B. C. Ferreira
 Eng. Civil
 CREA-BA 051602557-0

[Handwritten signature]
 Engenheiro(a)
 Lúcia de Fátima S-F

RELATÓRIO DIÁRIO DE OBRA			Data							
CLIENTE: PREFEITURA MUNICIPAL DE SANTALUZ			S	X	Y	Q	Q	S	S	D
OBJETO: OBRA DE RECUPERAÇÃO E ADAPTAÇÃO DE DRENAGEM COMPLEMENTAR DA RUA ROSENDO LOPES E DO TANQUE GRANDE - SANTALUZ - BA			EFETIVO PESSOAL							
CONTRATO Nº 135/2023			RDO: 85			CATEGORIA			QTDE.	
Condições Climáticas: Manhã: (1) Tarde: (1) Noite: ()			MÃO DE OBRA INDIRECTA							
SIMBIOLOGIA: 1- Tempo Bom 2- Chuva c/ cond. Trab. 3- Chuva s/ cond. Trab.			SERVIÇOS EXECUTADOS / OCORRÊNCIAS							
FORMA PLANA PARA ESTRUTURAS, EM COMPENSADO PLASTIFICADO DE 10MM, 05 USOS, INCLUSIVE ESCORAMENTO - REVISADA 07.2015			Gerente de Obra							
			Engenheiro							
			Tec. de Segurança							
			Aux. Adm.							
			Mestre de obra							
			Encarregado geral							
			Hs DO DIA							
			MÃO DE OBRA DIRETA							
			Topografo							
			Auxiliar de topografia							
			Pedreiro							
			Ajudante Geral							
			Calçateiro							
			Carpinteiro							
			Operador de Motosserra							
			Mecânico							
			Montador							
			Montador/Eletricista							
			Eletricista							
			Operador de Patrol							
			Operador de Escavadeira							
			Operador de Pá carregadeira							
			Motorista de caçamba							
			Serralheiro							
			Hs DO DIA							
CONSIDERAÇÕES			RESUMO DO EFETIVO							
			EFETIVO DO DIA							
			JORNADA DE TRABALHO							
			Hs DO DIA							
			Hs ACUMULADO							
OBSERVAÇÕES			EFETIVO EQUIPAMENTOS							
			TIPO				QTDE.			
			Veículo Leve							
			Caminhão Meced							
			Caminhão Toco							
			Escavadeira							
			Pá carregadeira							
			Caçamba							
			Patrol							
			PC 200							
			Placa Vibratória							
GERENTE DE OBRA:			FISCALIZAÇÃO:							
Data: 14/01/2025			Data: 14/01/2025							

GLOBAL CONSTRUÇÕES
 Camilla Ribeiro C. B. C. Ferreira
 Eng. Civil
 CREA-BA 051602557-0

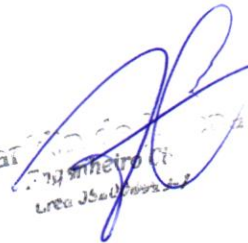
 Engenharia Civil
 CREA-BA 051602557-0

RELATÓRIO DIÁRIO DE OBRA						Data							
						S	T	X	Q	Q	S	S	D
CLIENTE: PREFEITURA MUNICIPAL DE SANTALUZ													
OBJETO: OBRA DE RECUPERAÇÃO E ADAPTAÇÃO DE DRENAGEM COMPLEMENTAR DA RUA ROSENDO LOPES E DO TANQUE GRANDE - SANTALUZ - BA						EFETIVO PESSOAL							
CONTRATO Nº 139/2023						CATEGORIA							
RDO: 06						MÃO DE OBRA INDIRETA							
Condições Climáticas: Manhã: (1) Tarde: (1) Noite: ()													
SIMBOLOGIA: 1- Tempo Bom 2- Chuva al cond. Trab. 3- Chuva al cond. Trab.						Gerente de Obra							
SERVIÇOS EXECUTADOS / OCORRENCIAS						Engenheiro 1							
FORMA PLANA PARA ESTRUTURAS, EM COMPENSADO PLASTIFICADO DE 10MM, OS USOS, INCLUSIVE ESCORAMENTO - REVISADA 07.2015						Tec. de Segurança							
						Aux Adm							
						Mestre de obra							
						Encarregado geral 1							
						HR DO DIA							
						MÃO DE OBRA DIRETA							
						Topografo							
						Auxiliar de topografia							
						Pedreiro 2							
						Ajudante Geral 2							
						Calceteiro							
						Carpinteiro							
						Operador de Motosserra							
						Motorista							
						Montador							
						Montador/Eletricista							
						Eletricista							
						Operador de Patrol							
						Operador de Escavadeira							
						Operador de Pá carregadeira							
						Motorista de caçamba							
						Serralheiro							
						HR DO DIA							
CONSIDERAÇÕES						RESUMO DO EFETIVO							
						EFETIVO DO DIA							
						JORNADA DE TRABALHO							
						HR DO DIA							
						HR ACUMULADO							
OBSERVAÇÕES						EFETIVO EQUIPAMENTOS							
						TIPO							
						QTD.							
						Veículo Leve							
						Caminhão Munck							
						Caminhão Toco							
						Escavadeira							
						Pá carregadeira							
						Caçamba							
						Patrol							
						BC 200							
						Placa Vibratória							
GERENTE DE OBRA:						FISCALIZAÇÃO:							
Data: 15/01/2025						Data: 15/01/2025							

Camilla
GLOBAL CONSTRUÇÕES
 Camilla Ribeiro C. B. C. Ferreira
 Eng. Civil
 CREA-BA 051602567-0

Camilla Ribeiro C. B. C. Ferreira
 Eng. Civil
 CREA-BA 051602567-0

RELATÓRIO DIÁRIO DE OBRA							Data									
CLIENTE: PREFEITURA MUNICIPAL DE SANTALUZ							S	T	Q	X	S	S	D			
OBJETO: OBRA DE RECUPERAÇÃO E ADAPTAÇÃO DE DRENAGEM COMPLEMENTAR DA RUA ROSENDO LOPES E DO TANQUE GRANDE - SANTALUZ - BA							EFETIVO PESSOAL									
CONTRATO Nº 139/2023							CATEGORIA			QTDE						
Condições Climáticas:		Manhã: (1)		Tarde: (1)		Noite: ()		RDO: 87		MÃO DE OBRA INDIRETA						
SIMBOLOGIA: 1 - Tempo Bom 2 - Chuva cl cond. Trab. 3 - Chuva sl cond. Trab. SERVIÇOS EXECUTADOS / OCORRÊNCIAS							Gerente de Obra						1			
FORMA PLANA PARA ESTRUTURAS, EM COMPENSADO PLASTIFICADO DE 10MM, OS USOS, INCLUSIVE ESCORAMENTO - REVISADA 07.2015							Engenheiro						1			
							Tec. de Segurança									
							Aux. Adm.									
							Mestre de obra									
							Encarregado geral							1		
Hr DO DIA																
							MÃO DE OBRA DIRETA									
							Topografo									
							Auxiliar de topografia									
							Pedreiro						3			
							Ajudante Geral						2			
							Calceteiro									
							Carpinteiro									
							Operador de Motosserra									
							Motorista									
							Montador									
							Montador/Eletricista									
							Eletricista									
							Operador de Patrol									
							Operador de Escavadeira									
							Operador de Pá carregadeira									
							Motorista de caçamba									
							Prator									
							Serralheiro									
Hr DO DIA																
							RESUMO DO EFETIVO									
CONSIDERAÇÕES							EFETIVO DO DIA									
							JORNADA DE TRABALHO									
							Hr DO DIA									
							Hr ACUMULADO									
OBSERVAÇÕES							EFETIVO EQUIPAMENTOS									
							TIPO		QTDE							
							Veiculo Leve									
							Caminhão Muncie									
							Caminhão Toco									
							Escavadeira									
							Pá carregadeira									
							Caçamba									
							Patrol									
							PC 200									
							Placa Vibratória									
GERENTE DE OBRA:							FISCALIZAÇÃO:									
Data: 16/01/2025							Data: 16/01/2025									

GLOBAL CONSTRUÇÕES
 Camilla Ribeiro C. B. C. Ferreira
 Eng. Civil
 CREA-BA 051602557-0

[Handwritten Signature]
 Francisco de Paula
 Engenheiro Civil
 CREA 05.001.602.557-7

RELATÓRIO DIÁRIO DE OBRA					Data						
					S	T	Q	Q	S	S	D
CLIENTE: PREFEITURA MUNICIPAL DE SANTALUZ											
OBJETO: OBRA DE RECUPERAÇÃO E ADAPTAÇÃO DE DRENAGEM COMPLEMENTAR DA RUA ROSENDO LOPES 6 DO TANQUE GRANDE - SANTALUZ - BA.											
CONTRATO Nº 139/2023					RDO: 88						
Condições Climáticas: Manhã: (1) Tarde: (1) Noite: ()					EFETIVO PESSOAL						
SIMBOLOGIA: 1- Tempo Bom 2- Chuva c/ cond. Trab. 3- Chuva s/ cond. Trab.					CATEGORIA						
SERVIÇOS EXECUTADOS / OCORRÊNCIAS					MAO DE OBRA INDIRETA						
FABRICAÇÃO, MONTAGEM E DESMONTAGEM DE FORMA PARA RADIER, PISO DE CONCRETO OU LAJE SOBRE SOLO, EM MADEIRA SERRADA, 4 UTILIZAÇÕES. AF_09/2021					Gerente de Obra						
					Engenheiro						
					Tec. de Segurança						
					Aux Adm						
					Mestre de obra						
					Encarregado geral						
					Hh DO DIA						
					MAO DE OBRA DIRETA						
					Topografo						
					Auxiliar de topografia						
					Pedreiro						
					Ajudante Geral						
					Calceiro						
					Carpinteiro						
					Operador de Motosserra						
					Motorista						
					Montador						
					Montador/Eletricista						
					Eletricista						
					Operador de Patrol						
					Operador de Escavadeira						
					Operador de Pa carregadeira						
					Motorista de caçamba						
					Motor						
					Serralheiro						
					Hh DO DIA						
CONSIDERAÇÕES					RESUMO DO EFETIVO						
					EFETIVO DO DIA						
					JORNADA DE TRABALHO						
					Hh DO DIA						
					Hh ACUMULADO						
OBSERVAÇÕES					EFETIVO EQUIPAMENTOS						
					TIPO						
					Veiculo Leve						
					Caminhão Munck						
					Caminhão Yoco						
					Escavadeira						
					Pa carregadeira						
					Caçamba						
					Patrol						
					PC 200						
					Placa Vibratória						
GERENTE DE OBRA:					FISCALIZAÇÃO:						
Data: 17/01/2025					Data: 17/01/2025						

GLOBAL CONSTRUÇÕES
 Camilla Ribeiro C. B. C. Ferreira
 Eng. Civil
 CREA-BA 051602557-0

 Franklin de S. Sena
 Engenheiro Civil
 CREA-BA 051602557-0

RELATÓRIO DIÁRIO DE OBRA						Data							
CLIENTE: PREFEITURA MUNICIPAL DE SANTALUZ						S	T	Q	Q	S	S	A	D
OBJETO: OBRA DE RECUPERAÇÃO E ADAPTAÇÃO DE DRENAGEM COMPLEMENTAR DA RUA ROSENDO LOPES E DO TANQUE GRANDE - SANTALUZ - BA.						EFETIVO PESSOAL							
CONTRATO Nº 139/2023						RDO: 00			CATEGORIA				QTOE
Condições Climáticas: Manhã: (1) Tarde: (1) Noite: ()						MÃO DE OBRA INDIRETA				MÃO DE OBRA DIRETA			
SIMBOLOGIA: 1- Tempo Bom 2- Chuva al cond. Trab. 3- Chuva al cond. Trab.						SERVIÇOS EXECUTADOS / OCORRÊNCIAS							
FABRICAÇÃO, MONTAGEM E DESMONTAGEM DE FORMA PARA RADIER, PISO DE CONCRETO OU LAJE SOBRE SOLO, EM MADEIRA SERRADA, 4 UTILIZAÇÕES. AF_09/2021						Gerente de Obra							1
VIGIA NOTURNO COM ENCARGOS COMPLEMENTARES						Engenheiro							
						Tec. de Segurança							
						Aux Adm							
						Mestre de obra							
						Encarregado geral							1
CONSIDERAÇÕES						RESUMO DO EFETIVO							
						EFETIVO DO DIA							
						JORNADA DE TRABALHO							
						Hh DO DIA							
OBSERVAÇÕES						Hh ACUMULADO							
						EFETIVO EQUIPAMENTOS							
						TIPO							QTOE
						Veículo Leve							
						Caminhão Muck							
						Caminhão Toco							
						Escavadeira							
						Pá carregadeira							
						Caçamba							
						Patrol							
PC 200													
Placa Vibratória													
GERENTE DE OBRA:						FISCALIZAÇÃO:							
Data: 18/01/2025						Data: 18/01/2025							

GLOBAL CONSTRUÇÕES
 Camilla Ribeiro C. B. C. Ferreira
 Eng. Civil
 CREA-BA 051602557-0

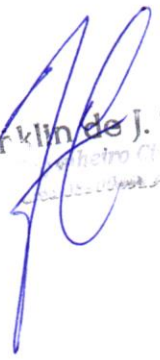
 Franklin de J. Sena
 Eng. Civil
 CREA-BA 051602557-0

RELATÓRIO DIÁRIO DE OBRA					Data							
					S	T	Q	Q	S	S	S	D
CLIENTE: PREFEITURA MUNICIPAL DE SANTALUZ					EFETIVO PESSOAL							
OBJETO: OBRA DE RECUPERAÇÃO E ADAPTAÇÃO DE DRENAGEM COMPLEMENTAR DA RUA ROSENDO LOPES E DO TANQUE GRANDE - SANTALUZ - BA					CATEGORIA							
CONTRATO Nº 1392023					RDO: 90							
Condições Climáticas: Manhã: (1) Tarde: (1) Noite: ()					MAO DE OBRA INDIRETA							
SIMBOLOGIA: 1- Tempo Bom 2- Chuva al cond. Trab. 3- Chuva al cond. Trab.					SERVIÇOS EXECUTADOS / OCORRÊNCIAS							
SEM SERVIÇO					Gerente de Obra 1							
					Engenheiro 1							
					Tec. de Segurança							
					Aux Adm							
					Mestre de obra							
					Encarregado geral 1							
					Hh DO DIA							
					MAO DE OBRA DIRETA							
					Topógrafo							
					Auxiliar de topografia							
					Pedreiro 2							
					Ajudante Geral 2							
					Calçateiro							
					Carpinteiro							
					Operador de Motosserra							
					Motorista							
					Montador							
					Montador/Eletricista							
					Eletricista							
					Operador de Patrol							
					Operador de Escavadeira							
					Operador de Pá carregadeira							
					Motorista de caçamba							
					Serralheiro							
					Hh DO DIA							
CONSIDERAÇÕES					RESUMO DO EFETIVO							
					EFETIVO DO DIA							
					JORNADA DE TRABALHO							
					Hh DO DIA							
					Hh ACUMULADO							
OBSERVAÇÕES					EFETIVO EQUIPAMENTOS							
					TIPO							
					Veículo Leve							
					Caminhão Munch							
					Caminhão Toco							
					Escavadeira							
					Pá carregadeira							
					Caçamba							
					Patrol							
					PC 260							
					Placa Vibratória							
GERENTE DE OBRA:					FISCALIZAÇÃO:							
Data: 19/01/2025					Data: 19/01/2025							

GLOBAL CONSTRUÇÕES
 Camilla Ribeiro C. B. C. Ferreira
 Eng. Civil
 CREA-BA 051602557-0

Franklin de J. Senna
 Engenheiro Civil
 Data 19/01/2025

RELATÓRIO DIÁRIO DE OBRA						Data						
						S	T	Q	Q	S	S	D
CLIENTE: PREFEITURA MUNICIPAL DE SANTALUZ						EFETIVO PESSOAL						
OBJETO: OBRA DE RECUPERAÇÃO E ADAPTAÇÃO DE DRENAGEM COMPLEMENTAR DA RUA ROSENDO LOPES E DO TANQUE GRANDE - SANTALUZ - BA.						CATEGORIA						
CONTRATO Nº 139/2023						MÃO DE OBRA INDIRETA						
Condições Climáticas: Manhã: (1) Tarde: (1) Noite: ()						Gerente de Obra						
SIMBOLOGIA: 1- Tempo Bom 2- Chuva cf cond. Trab. 3- Chuva s/ cond. Trab.						Engenheiro						
SERVIÇOS EXECUTADOS / OCORRÊNCIAS						Tec. de Segurança						
FABRICAÇÃO, MONTAGEM E DESMONTAGEM DE FORMA PARA RADIER, PISO DE CONCRETO OU LAJE SOBRE SOLO, EM MADEIRA SERRADA, 4 UTILIZAÇÕES. AF_09/2021						Aux Adm						
ENGENHEIRO CIVIL DE OBRA JUNIOR COM ENCARGOS COMPLEMENTARES						Mestre de obra						
ENCARREGADO GERAL COM ENCARGOS COMPLEMENTARES						Encarregado geral						
						Hh DO DIA						
						MÃO DE OBRA DIRETA						
						Topógrafo						
						Auxiliar de topografia						
						Pedreiro						
						Ajudante Geral						
						Calceiteiro						
						Carpinteiro						
						Operador de Motosserra						
						Motorista						
						Montador						
						Montador/Eletricista						
						Eletricista						
						Operador de Patrol						
						Operador de Escavadeira						
						Operador de Pá carregadeira						
						Motorista de caçamba						
						Serralheiro						
						Hh DO DIA						
						RESUMO DO EFETIVO						
CONSIDERAÇÕES						EFETIVO DO DIA						
						JORNADA DE TRABALHO						
						Hh DO DIA						
						Hh ACUMULADO						
OBSERVAÇÕES						EFETIVO EQUIPAMENTOS						
						TIPO						
						Veículo Leve						
						Caminhão Manck						
						Caminhão Yoco						
						Escavadeira						
						Pá carregadeira						
						Caçamba						
						Patrol						
						PC 300						
						Placa Vibratória						
GERENTE DE OBRA:						FISCALIZAÇÃO:						
Data: 20/01/2025						Data: 20/01/2025						

Camilla
GLOBAL CONSTRUÇÕES
 Camilla Ribeiro C. B. C. Ferreira
 Eng. Civil
 CREA-BA 051602557-0

Franklin de J. Souza
 Franklin de J. Souza
 Engenheiro Civil
 CREA BA 051602557-7

RELATÓRIO DIÁRIO DE OBRA				Data						
CLIENTE: PREFEITURA MUNICIPAL DE SANTALUZ				S	T	Q	Q	S	S	D
OBJETO: OBRA DE RECUPERAÇÃO E ADAPTAÇÃO DE DRENAGEM COMPLEMENTAR DA RUA ROSENDO LOPEZ E DO TANQUE GRANDE - SANTALUZ - BA				EFETIVO PESSOAL						
CONTRATO Nº 139/2023				RDO: 82			CATEGORIA		QTDE	
Condições Climáticas: Manhã: (1) Tarde: (1) Noite: ()				MÃO DE OBRA INDIRETA						
SIMBOLOGIA: 1- Tempo Bom 2- Chuva c/ cond. Trab. 3- Chuva s/ cond. Trab.				Gerente de Obra						
FABRICAÇÃO, MONTAGEM E DESMONTAGEM DE FORMA PARA RADAR, PISO DE CONCRETO OU LAJE SOBRE SOLO, EM MADEIRA SERRADA, 4 UTILIZAÇÕES. AF. 09/2021				Engenheiro						
CARGA MANUAL DE ENTULHO EM CAMINHÃO BASCULANTE				Tec. de Segurança						
TRANSPORTE COM CAMINHÃO BASCULANTE DE 30 M3, EM VIA URBANA PAVIMENTADA M3 KM, DMT ACIMA DE 30KM				Aux Adm						
DESCARTE DE RESÍDUOS LIMPO, TIPO: ENTULHO PURO (CINZA E VERMELHO, RESTO DE OBRA) DA CONSTRUÇÃO CIVIL EM ÁREA LICENCIADA.				Mestre de obra						
				Encarregado geral						
				Hr DO DIA						
				MÃO DE OBRA DIRETA						
				Topógrafo						
				Auxiliar de topografia						
				Pedreiro						
				Ajudante Geral						
				Calceiro						
				Carpinteiro						
				Operador de Motosserra						
				Motorista						
				Montador						
				Montador/Eletricista						
				Eletricista						
				Operador de Patrol						
				Operador de Escavadeira						
				Operador de Pá carregadeira						
				Motorista de caçamba						
				Serralheiro						
				Hr DO DIA						
				RESUMO DO EFETIVO						
CONSIDERAÇÕES				EFETIVO DO DIA						
				JORNADA DE TRABALHO						
				Hr DO DIA						
				Hr ACUMULADO						
OBSERVAÇÕES				EFETIVO EQUIPAMENTOS						
				TIPO		QTDE.				
				Veículo Leve						
				Caminhão Munck						
				Caminhão Toco						
				Escavadeira						
				Pá carregadeira						
				Caçamba						
				Patrol						
				PC 200						
				Placa Vibratória						
GERENTE DE OBRA:				FISCALIZAÇÃO:						
Data: 21/01/2025				Data: 21/01/2025						

GLOBAL CONSTRUÇÕES
Camilla Ribeiro C. B. C. Ferreira
Eng. Civil
CREA-BA 051602567-0

Franklin de J. Sena
Engenheiro Civil
CREA-BA 051602567-0

RELATÓRIO DIÁRIO DE OBRA				Data						
				S	T	Q	Q	S	S	D
CLIENTE: PREFEITURA MUNICIPAL DE SANTALUZ				EFETIVO PESSOAL						
OBJETO: OBRA DE RECUPERAÇÃO E ADAPTAÇÃO DE DRENAGEM COMPLEMENTAR DA RUA ROSENDO LOPES E DO TANQUE GRANDE - SANTALUZ - BA.				CATEGORIA						
CONTRATO Nº 13592023				MÃO DE OBRA INDIRETA						
Condições Climáticas: Manhã: (1) Tarde: (1) Noite: 93				MÃO DE OBRA DIRETA						
SIMBOLÓGIA: 1- Tempo Bom 2- Chuva cl cond. Trab. 3- Chuva sl cond. Trab.				Gerente de Obra						
SERVIÇOS EXECUTADOS / OCORRÊNCIAS				Engenheiro 1						
FABRICAÇÃO, MONTAGEM E DESMONTAGEM DE FÔRMA PARA VIGA BALDRAME, EM MADEIRA SERRADA, E=25 MM, 4 UTILIZAÇÕES. AF_06/2017				Tec. de Segurança						
ARMAÇÃO DE BLOCO, VIGA BALDRAME OU SAPATA UTILIZANDO AÇO CA-50 DE 6,3 MM - MONTAGEM. AF_06/2017				Aux Adm						
ARMAÇÃO DE BLOCO, VIGA BALDRAME OU SAPATA UTILIZANDO AÇO CA-50 DE 8 MM - MONTAGEM. AF_06/2017				Mestre de obra						
ARMAÇÃO DE BLOCO, VIGA BALDRAME OU SAPATA UTILIZANDO AÇO CA-50 DE 10 MM - MONTAGEM. AF_06/2017				Encarregado geral 1						
ARMAÇÃO PARA EXECUÇÃO DE RADIER, PISO DE CONCRETO OU LAJE SOBRE SOLO, COM USO DE TELA Q-138. AF_09/2021										
CONCRETO FCX = 25MPa, TRAÇO 1:2,3:2,7 (EM MASSA SECA DE CIMENTO/ AREIA MÉDIA/ BRITA 1) - PREPARO MECÂNICO COM BETONEIRA 600 L. AF_05/2021										
LANÇAMENTO DE CONCRETO SIMPLES FABRICADO NA OBRA, INCLUSIVE ADENSAMENTO E ACABAMENTO				Hh DO DIA						
				RESUMO DO EFETIVO						
CONSIDERAÇÕES				EFETIVO DO DIA						
				JORNADA DE TRABALHO						
				Hh DO DIA						
				Hh ACUMULADO						
OBSERVAÇÕES				EFETIVO EQUIPAMENTOS						
				TIPO						
				QTDE.						
				Veículo Leve						
				Caminhão Munck						
				Caminhão Toco						
				Escavadeira						
				Pá carregadeira						
				Caçamba						
				Patrol						
				PC 360						
				Placa Vibratória						
GERENTE DE OBRA:				FISCALIZAÇÃO:						
Data: 22/01/2025				Data: 22/01/2025						

GLOBAL CONSTRUÇÕES
 Camilla Ribeiro C. B. C. Ferreira
 Eng. Civil
 CREA-BA 051602557-0

Marcelo de S. Souza
 Eng. Civil
 CREA-BA 051602557-0

RELATÓRIO DIÁRIO DE OBRA				Data						
				S	T	Q	Q	S	S	D
CLIENTE: PREFEITURA MUNICIPAL DE SANTALUZ				EFETIVO PESSOAL						
OBJETO: OBRA DE RECUPERAÇÃO E ADAPTAÇÃO DE DRENAGEM COMPLEMENTAR DA RUA ROSENDO LOPES E DO TANQUE GRANDE - SANTALUZ - BA.				CATEGORIA						
CONTRATO Nº 135/2023				MÃO DE OBRA INDIRETA						
RDO: 94				QTDE						
Condições Climáticas: Manhã: (1) Tarde: (1) Noite: ()				MÃO DE OBRA DIRETA						
SIMBOLOGIA: 1- Tempo Bom 2 - Chuva c/ cond. Trab. 3- Chuva s/ cond. Trab.				Gerente de Obra						
SERVIÇOS EXECUTADOS / OCORRÊNCIAS				Engenheiro						
FABRICAÇÃO, MONTAGEM E DESMONTAGEM DE FÓRMA PARA VIGA BALDRAME, EM MADEIRA SERRADA, E=25 MM, 4 UTILIZAÇÕES.				Tec. de Segurança						
AF_06/2017				Aux Adm						
ARMAÇÃO DE BLOCO, VIGA BALDRAME OU SAPATA UTILIZANDO AÇO CA-50 DE 6,3 MM - MONTAGEM. AF_06/2017				Mestre de obra						
ARMAÇÃO DE BLOCO, VIGA BALDRAME OU SAPATA UTILIZANDO AÇO CA-50 DE 8 MM - MONTAGEM. AF_06/2017				Encarregado geral						
ARMAÇÃO DE BLOCO, VIGA BALDRAME OU SAPATA UTILIZANDO AÇO CA-50 DE 10 MM - MONTAGEM. AF_06/2017										
ARMAÇÃO PARA EXECUÇÃO DE RADIER, PISO DE CONCRETO OU LAJE SOBRE SOLO, COM USO DE TELA Q-138. AF_09/2021										
CONCRETO FCx = 25MPa, TRAÇO 1:2:3:2,7 (EM MASSA SECA DE CIMENTO/ AREIA MÉDIA/ BRITA 1) - PREPARO MECÂNICO COM BETONEIRA 600 L. AF_05/2021										
LANÇAMENTO DE CONCRETO SIMPLES FABRICADO NA OBRA, INCLUSIVE ADENSAMENTO E ACABAMENTO				Hh DO DIA						
				MÃO DE OBRA DIRETA						
				Topógrafo						
				Auxiliar de topografia						
				Pedreiro						
				Ajudante Geral						
				Cálcebreiro						
				Carpinteiro						
				Operador de Motosserra						
				Motorista						
				Montador						
				Montador/Eletricista						
				Eletricista						
				Operador de Patrol						
				Operador de Escavadeira						
				Operador de Pá carregadeira						
				Motorista de caçamba						
				Trator						
				Serralheiro						
				Hh DO DIA						
CONSIDERAÇÕES				RESUMO DO EFETIVO						
				EFETIVO DO DIA						
				JORNADA DE TRABALHO						
				Hh DO DIA						
				Hh ACUMULADO						
OBSERVAÇÕES				EFETIVO EQUIPAMENTOS						
				TIPO						
				QTDE.						
				Veículo Leve						
				Caminhão Munck						
				Caminhão Toco						
				Escavadeira						
				Pá carregadeira						
				Caçamba						
				Patrol						
				PC 200						
				Placa Vibratória						
GERENTE DE OBRA:				FISCALIZAÇÃO:						
Data: 23/01/2025				Data: 23/01/2025						

GLOBAL CONSTRUÇÕES
 Camilla Ribeiro C. B. C. Ferreira
 Eng. Civil
 CREA-BA 051602557-0

 Arar Min de Jesus
 Eng. Civil
 CREA-BA 051602557-0

RELATÓRIO DIÁRIO DE OBRA				Data						
				S	T	Q	Q	S	S	D
CLIENTE: PREFEITURA MUNICIPAL DE SANTALUZ				EFETIVO PESSOAL						
OBJETO: OBRA DE RECUPERAÇÃO E ADAPTAÇÃO DE DRENAGEM COMPLEMENTAR DA RUA ROSENDO LOPES E DO TANQUE GRANDE - SANTALUZ - BA.				CATEGORIA QTD						
CONTRATO Nº 135/2023				MÃO DE OBRA INDIRETA						
Condições Climáticas: Manhã: (1) Tarde: (1) RDO: 95 Nota: ()				Gerente de Obra						
SIMBOLOGIA				Engenheiro 1						
1- Tempo Bom 2 - Chuva c/ cond. Trab. 3- Chuva s/ cond. Trab.				Tec. de Segurança						
SERVIÇOS EXECUTADOS / OCORRÊNCIAS				Aux Adm						
FABRICAÇÃO, MONTAGEM E DESMONTAGEM DE FORMA PARA VIGA BALDRAME, EM MADEIRA SERRADA, 1=25 MM, 4 UTILIZAÇÕES. AF_06/2017				Mestre de obra						
ARMAÇÃO DE BLOCO, VIGA BALDRAME OU SAPATA UTILIZANDO AÇO CA-50 DE 6,3 MM - MONTAGEM. AF_06/2017				Encarregado geral 1						
ARMAÇÃO DE BLOCO, VIGA BALDRAME OU SAPATA UTILIZANDO AÇO CA-50 DE 8 MM - MONTAGEM. AF_06/2017										
ARMAÇÃO DE BLOCO, VIGA BALDRAME OU SAPATA UTILIZANDO AÇO CA-50 DE 10 MM - MONTAGEM. AF_06/2017										
ARMAÇÃO PARA EXECUÇÃO DE RADIER, PISO DE CONCRETO OU LAJE SOBRE SOLO, COM USO DE TELA Q-138. AF_09/2021										
				Hh DO DIA						
				MÃO DE OBRA DIRETA						
				Topógrafo						
				Auxiliar de topografia						
				Pedreiro 2						
				Ajudante Geral 2						
				Calceiteiro						
				Carpinteiro						
				Operador de Motoberra						
				Motorista						
				Montador						
				Montador/Eletricista						
				Eletricista						
				Operador de Patrol						
				Operador de Escavadeira						
				Operador de Pá carregadeira						
				Motorista de caçamba						
				Serralheiro						
				Hh DO DIA						
				RESUMO DO EFETIVO						
CONSIDERAÇÕES				EFETIVO DO DIA						
				JORNADA DE TRABALHO						
				Hh DO DIA						
				Hh ACUMULADO						
OBSERVAÇÕES				EFETIVO EQUIPAMENTOS						
				TIPO QTD						
				Veículo Leve						
				Caminhão Munck						
				Caminhão Toco						
				Escavadeira						
				Pá carregadeira						
				Caçamba						
				Patrol						
				PC 300						
				Placa Vibratória						
GERENTE DE OBRA:				FISCALIZAÇÃO:						
Data: 24/01/2025				Data: 24/01/2025						

GLOBAL CONSTRUÇÕES
 Camilla Ribeiro C. B. C. Ferreira
 Eng. Civil
 CREA-BA 051602557-0

Franklin de L. C.

RELATÓRIO DIÁRIO DE OBRA						Data							
CLIENTE: PREFEITURA MUNICIPAL DE SANTALUZ						S	T	Q	Q	S	S	x	D
OBJETO: OBRA DE RECUPERAÇÃO E ADAPTAÇÃO DE DRENAGEM COMPLEMENTAR DA RUA ROSENDO LOPES E DO TANQUE GRANDE - SANTALUZ - BA						EFETIVO PESSOAL							
CONTRATO Nº 139/2023						CATEGORIA							
RDO: 96						MAO DE OBRA INDIRETA							
Condições Climáticas: Manhã: (1) Tarde: (1) Noite: ()						Gerente de Obra							
SIMBOLOGIA: 1- Tempo Bom 2- Chuva c/ cond. Trab. 3- Chuva s/ cond. Trab.						Engenheiro							
SERVIÇOS EXECUTADOS / OCORRENCIAS						Tec. de Segurança							
VASO SANITARIO SIFONADO CONVENCIONAL COM LOUÇA BRANCA, INCLUSO						Aux Adm							
CHUVEIRO ELÉTRICO COM CORPO PLÁSTICO, TIPO DUCHA FORNECIMENTO ELAVATÓRIO LOUÇA BRANCA COM COLUNA, "44 X 35,5" CM, PADRÃO POPULAR,						Mestre de obra							
Pia de cozinha com bancada em aço inox, dim 1,40x0,60, com 01 cuba, sifão cromado, válvula						Encarregado geral							
FECHADURA DE EMBUTIR PARA PORTA DE BANHEIRO, COMPLETA, ACABAMENTO													
						MAO DE OBRA DIRETA							
						Topografo							
						Auxiliar de topografia							
						Pedreiro							
						Ajudante Geral							
						Calceiteiro							
						Carpinteiro							
						Operador de Motosserra							
						Motorista							
						Montador							
						Montador/Eletricista							
						Eletricista							
						Operador de Paírol							
						Operador de Escavadeira							
						Operador de Pá carregadeira							
						Motorista de caçamba							
						Serralheiro							
						HR DO DIA							
						RESUMO DO EFETIVO							
CONSIDERAÇÕES						EFETIVO DO DIA							
						JORNADA DE TRABALHO							
						HR DO DIA							
						HR ACUMULADO							
OBSERVAÇÕES						EFETIVO EQUIPAMENTOS							
						TIPO							
						QTDE.							
						Veículo Leve							
						Caminhão Munck							
						Caminhão Toco							
						Escavadeira							
						Pá carregadeira							
						Caçamba							
						Paírol							
						PC 200							
						Pisca Vibratória							
GERENTE DE OBRA:						FISCALIZAÇÃO:							
Data: 25/01/2025						Data: 25/01/2025							

GLOBAL CONSTRUÇÕES
 Camilla Ribeiro C. B. C. Ferreira
 Eng. Civil
 CREA-BA 051602557-0

Franklin de Azevedo
 Eng. Civil
 CREA-BA 051602557-0

RELATÓRIO DIÁRIO DE OBRA				Data								
CLIENTE: PREFEITURA MUNICIPAL DE SANTALUZ				X								
OBJETO: OBRA DE RECUPERAÇÃO E ADAPTAÇÃO DE DRENAGEM COMPLEMENTAR DA RUA ROSENDO LOPES E DO TANQUE GRANDE - SANTALUZ - BA.				S	Y	Q	Q	S	S	D		
CONTRATO Nº 139/2023				EFETIVO PESSOAL								
RDO: 98				CATEGORIA			QTDE					
Condições Climáticas: Manhã: (1) Tarde: (1) Noite: ()				MÃO DE OBRA INDIRETA								
SIMBOLOGIA: 1- Tempo Bom 2- Chuva c/ cond. Trab. 3- Chuva s/ cond. Trab.				Gerente de Obra								
SERVIÇOS EXECUTADOS / OCORRÊNCIAS				Engenheiro								
				Tec. de Segurança								
FORNECIMENTO E ASSENTAMENTO DE TAMPÃO DE CONCRETO PARA PV, D = 60 CM				Aux Adm								
				Mestre de obra								
TAMPA DE CONCRETO PARA CAIXAS DE PASSAGEM 0,50X0,50MX0,07M				Encarregado geral								
TAMPA DE CONCRETO PARA CAIXAS DE PASSAGEM 0,60X0,60MX0,07M												
TAMPA DE CONCRETO PARA CAIXAS DE PASSAGEM 0,80X0,80MX0,07M												
Hh DO DIA												
MÃO DE OBRA DIRETA				Topografo								
				Auxiliar de topografia								
CONSIDERAÇÕES				Pedreiro								
				Ajudante Geral								
OBSERVAÇÕES				Calçeteiro								
				Capimero								
RESUMO DO EFETIVO				Operador de Moloserra								
				Motorista								
EFETIVO DO DIA				Montador								
				Montador/Eletricista								
JORNADA DE TRABALHO				Eletricista								
				Operador de Patrol								
Hh DO DIA				Operador de Escavadeira								
				Operador de P3 carregadeira								
Hh ACUMULADO				Motorista de caçamba								
				Serralheiro								
EFETIVO EQUIPAMENTOS												
				Veiculo Leve								
TIPO				Caminhão Munck								
				Caminhão Toco								
QTDE				Escavadeira								
				P3 carregadeira								
GERENTE DE OBRA:				Caçamba								
				Patrol								
FISCALIZAÇÃO:				PC 200								
				Placa Vibratória								
Data: 27/01/2025				Data: 27/01/2025								

GLOBAL CONSTRUÇÕES
 Camilla Ribeiro C. B. C. Ferreira
 Eng. Civil
 CREA-BA 051602557-0

Franklin de J. Fona

RELATÓRIO DIÁRIO DE OBRA				Data							
				S	X	Y	Q	Q	S	S	D
CLIENTE: PREFEITURA MUNICIPAL DE SANTALUZ				EFETIVO PESSOAL							
OBJETO: OBRA DE RECUPERAÇÃO E ADAPTAÇÃO DE DRENAGEM COMPLEMENTAR DA RUA ROSENDO LOPES E DO TANQUE GRANDE - SANTALUZ - BA				CATEGORIA				QTDE			
CONTRATO Nº 135/2023				RDO: 100				MÃO DE OBRA INDIRETA			
Condições Climáticas: Manhã: (1) Tarde: (1) Noite: ()				Gerente de Obra							
SÍMBOLOGIA: 1- Tempo Bom 2- Chuva c/ cond. Trab. 3- Chuva s/ cond. Trab.				Engenheiro				1			
SERVIÇOS EXECUTADOS / OCORRÊNCIAS				Tec. de Segurança							
TUBO DE CONCRETO PARA REDES COLETORAS DE ÁGUAS PLUVIAIS, DIÂMETRO DE 600 MM, JUNTA RÍGIDA, INSTALADO EM LOCAL COM BAIXO NÍVEL DE INTERFERÊNCIAS - FORNECIMENTO E ASSENTAMENTO. AF_12/2015				Aux Adm							
PISO EM CONCRETO 20 MPA PREPARO MECÂNICO, ESPESSURA 7CM. AF_09/2020				Mestre de obra							
LIMPEZA FINAL DA OBRA				Encarregado geral				1			
TRANSPORTE HORIZONTAL DE MATERIAIS DIVERSOS A 50 M											
TRANSPORTE VERTICAL DE MATERIAIS DIVERSOS, MANUAL, H DE DESNIVEL DE 10 M											
				Hh DO DIA							
				MÃO DE OBRA DIRETA							
				Topógrafo							
				Auxiliar de topografia							
				Pedreiro				2			
				Ajudante Geral				2			
				Calceteiro							
				Carpinteiro							
				Operador de Motosserra							
				Motorista							
				Montador							
				Montador/Eletricista							
				Eletricista							
				Operador de Patrol							
				Operador de Escavadeira							
				Operador de Pá carregadeira							
				Motorista de caçamba							
				Trator							
				Serralheiro							
				Hh DO DIA							
CONSIDERAÇÕES				RESUMO DO EFETIVO							
				EFETIVO DO DIA							
				JORNADA DE TRABALHO							
				Hh DO DIA							
				Hh ACUMULADO							
OBSERVAÇÕES				EFETIVO EQUIPAMENTOS							
				TIPO				QTDE.			
				Veículo Leve							
				Caminhão Munck							
				Caminhão 1000							
				Escavadeira							
				Pá carregadeira							
				Caçamba							
				Patrol							
				PC 200							
				Placa Vibratória							
GERENTE DE OBRA:				FISCALIZAÇÃO:							
Data: 29/01/2025				Data: 29/01/2025							

Camilla
GLOBAL CONSTRUÇÕES
 Camilla Ribeiro C. B. C. Ferreira
 Eng. Civil
 CREA-BA 051602567-0

Franklin de J. Costa
 19

RELATÓRIO DIÁRIO DE OBRA						Data						
						S	T	Q	Q	S	S	D
CLIENTE: PREFEITURA MUNICIPAL DE SANTALUZ						EFETIVO PESSOAL						
OBJETO: OBRA DE RECUPERAÇÃO E ADAPTAÇÃO DE DRENAGEM COMPLEMENTAR DA RUA ROSENDO LOPES E DO TANQUE GRANDE - SANTALUZ - BA						CATEGORIA						
CONTRATO Nº 135/2023						MÃO DE OBRA INDIRETA						
RDO: 102						QTDE						
Condições Climáticas: Manhã: (1) Tarde: (1) Noite: ()						MÃO DE OBRA DIRETA						
SIMBOLOGIA: 1- Tempo Bom 2- Chuva c/ cond. Trab. 3- Chuva sl/ cond. Trab.						Garante de Obra						
SERVIÇOS EXECUTADOS / OCORRÊNCIAS						Engenheiro 1						
TUBO DE CONCRETO PARA REDES COLETORAS DE ÁGUAS PLUVIAIS, DIÂMETRO DE 600 MM, JUNTA RÍGIDA, INSTALADO EM LOCAL COM BAIXO NÍVEL DE INTERFERÊNCIAS - FORNECIMENTO E ASSENTAMENTO. AF_12/2015						Tec. de Segurança						
PISO EM CONCRETO 20 MPA PREPARO MECÂNICO, ESPESSURA 7CM. AF_09/2020						Aux Adm						
LIMPEZA FINAL DA OBRA						Mestre de obra						
TRANSPORTE HORIZONTAL DE MATERIAIS DIVERSOS A 50 M						Encarregado geral 1						
TRANSPORTE VERTICAL DE MATERIAIS DIVERSOS, MANUAL, H DE DESNIVEL DE 10 M												
						Hs DO DIA						
						MÃO DE OBRA DIRETA						
						Topógrafo						
						Auxiliar de topografia						
						Pedreiro 2						
						Ajudante Geral 2						
						Calçateiro						
						Carpinteiro						
						Operador de Motosserra						
						Motorista						
						Montador						
						Montador/Eletricista						
						Eletricista						
						Operador de Patrol						
						Operador de Escavadeira						
						Operador de Pá carregadeira						
						Motorista de caçamba						
						Serralheiro						
						Hs DO DIA						
CONSIDERAÇÕES						RESUMO DO EFETIVO						
						EFETIVO DO DIA						
						JORNADA DE TRABALHO						
						Hs DO DIA						
						Hs ACUMULADO						
OBSERVAÇÕES						EFETIVO EQUIPAMENTOS						
						TIPO						
						QTDE						
						Veículo Leve						
						Caminhão Munk						
						Caminhão Yoco						
						Escavadeira						
						Pá carregadeira						
						Caçamba						
						Patrol						
						PC 300						
						Placa Vibratória						
GERENTE DE OBRA:						FISCALIZAÇÃO:						
Data: 31/01/2025						Data: 31/01/2025						

Camilla Ribeiro
GLOBAL CONSTRUÇÕES
 Camilla Ribeiro C. B. C. Ferreira
 Eng. Civil
 CREA-BA 051602557-0

Franklin de A. Sena
 Franklin de A. Sena

RELATÓRIO FOTOGRÁFICO 1ª MEDIÇÃO – OBRA DE RECUPERAÇÃO E ADAPTAÇÃO DE DRENAGEM COMPLEMENTAR DA RUA ROSENDO LOPES E DO TANQUE GRANDE - SANTALUZ - BA.

DATA	MUNICÍPIO	EMPREENDIMENTO
31/01/2025	Santaluz	OBRA DE RECUPERAÇÃO E ADAPTAÇÃO DE DRENAGEM COMPLEMENTAR DA RUA ROSENDO LOPES E DO TANQUE GRANDE - SANTALUZ - BA.



Foto 01 -TAMPA DE CONCRETO PARA CAIXAS DE PASSAGEM 0,80X0,80MX0,07M



Foto 02 –TAMPA DE CONCRETO PARA CAIXAS DE PASSAGEM 0,80X0,80MX0,07M

Fran Min da V. Sona
Engenheiro Ci
Lrpa, 15-00000-1

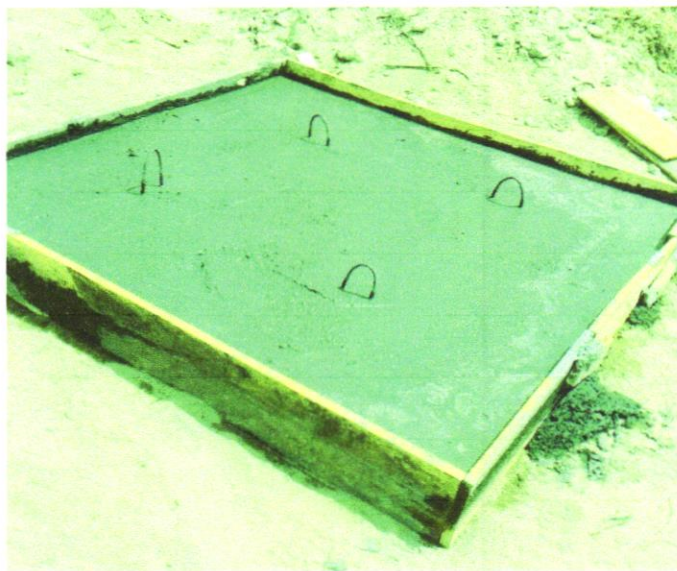
DATA	MUNICÍPIO	EMPREENDIMENTO
31/01/2025	Santaluz	OBRA DE RECUPERAÇÃO E ADAPTAÇÃO DE DRENAGEM COMPLEMENTAR DA RUA ROSENDO LOPES E DO TANQUE GRANDE - SANTALUZ - BA.



FOTO 3 - LASTRO DE CONCRETO, E=5CM, PREPARO MECÂNICO, INCLUSOS LANÇAMENTO E ADENSAMENTO



Franklin de Sousa
Engenheiro CI
12345678901234567890

FOTO 4 - FABRICAÇÃO, MONTAGEM E DESMONTAGEM DE FORMA PARA RADIER, PISO DE CONCRETO OU LAJE SOBRE SOLO, EM MADEIRA SERRADA, 4 UTILIZAÇÕES.
AF 06/2021

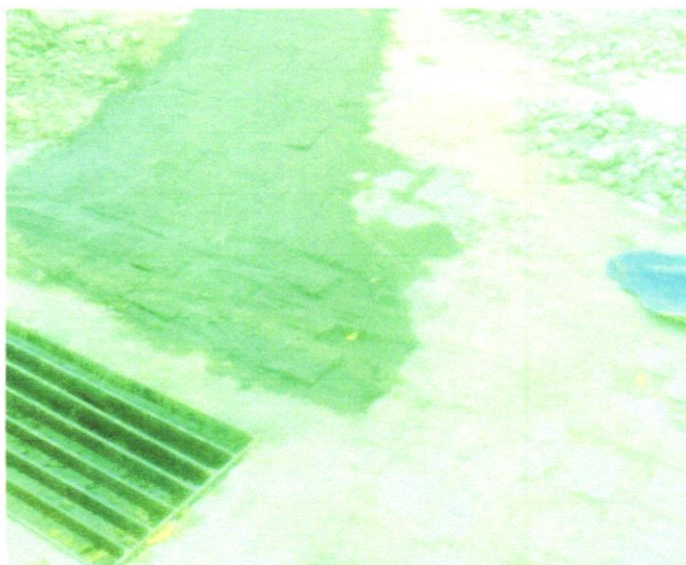
DATA	MUNICÍPIO	EMPREENDIMENTO
31/01/2025	Santaluz	OBRA DE RECUPERAÇÃO E ADAPTAÇÃO DE DRENAGEM COMPLEMENTAR DA RUA ROSENDO LOPES E DO TANQUE GRANDE - SANTALUZ - BA.



Foto 05 – PISO EM CONCRETO FCK = 20 MPA, PREPARO MECÂNICO, ESPESSURA 7CM



Franklin de J. S. S. S. S.
 Engenheiro Civil
 CREA 35.000.000-1

Foto 06 - TAMPA DE CONCRETO PARA CAIXAS DE PASSAGEM 0,60X0,60MX0,07M

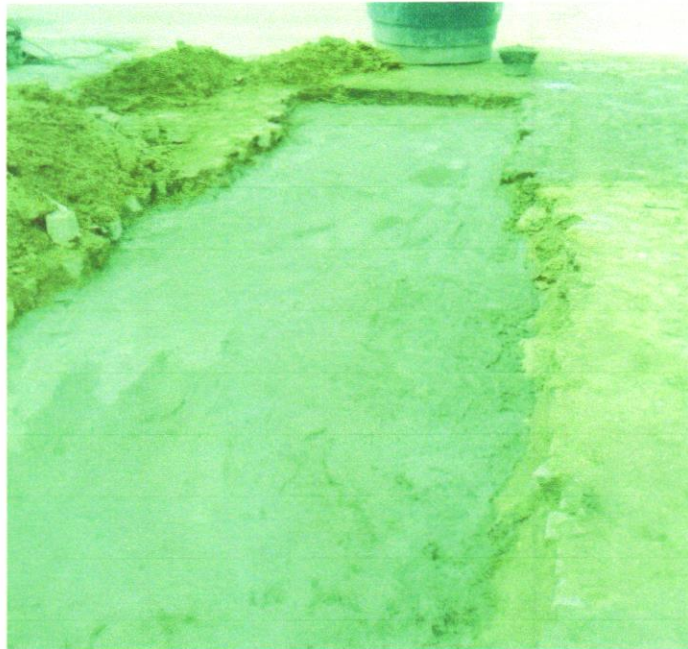
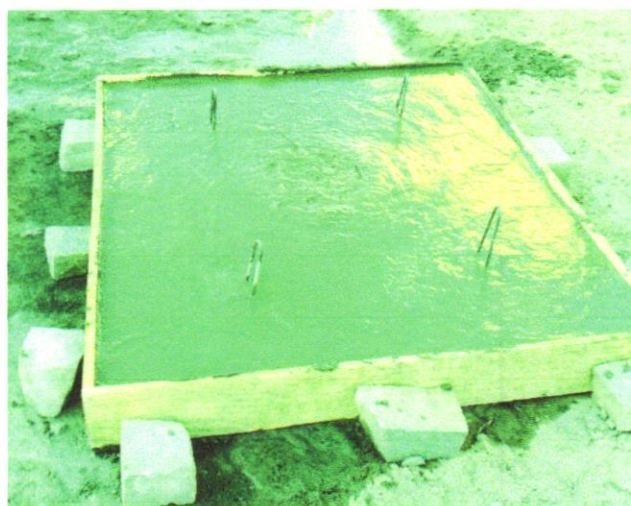
DATA	MUNICIPIO	EMPREENDIMENTO
31/01/2025	Santaluz	OBRA DE RECUPERAÇÃO E ADAPTAÇÃO DE DRENAGEM COMPLEMENTAR DA RUA ROSENDO LOPES E DO TANQUE GRANDE - SANTALUZ - BA.



Foto 07 - FORNECIMENTO E ASSENTAMENTO DE GRELHA DE (0,40 X 0,60 M)



Franklin de A. Pena
 Engenheiro de Civil
 CREA 02/0000000-0

Foto 08 - FORNECIMENTO E ASSENTAMENTO DE GRELHA DE (0,40 X 0,60 M)

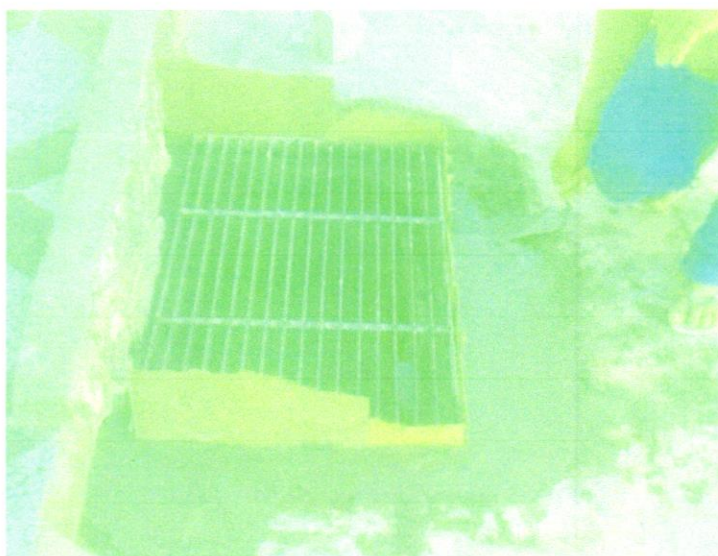
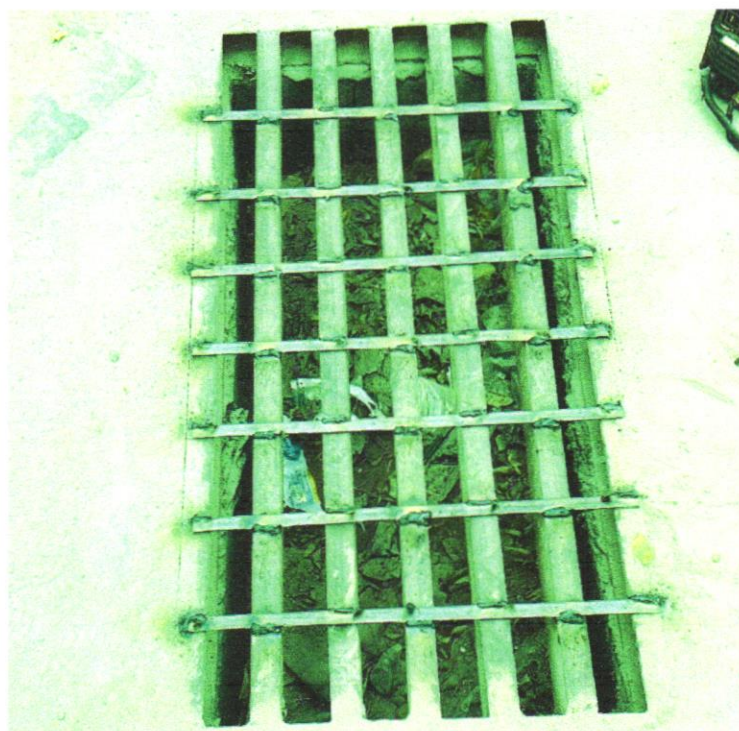
DATA	MUNICÍPIO	EMPREENDIMENTO
31/01/2025	Santaluz	OBRA DE RECUPERAÇÃO E ADAPTAÇÃO DE DRENAGEM COMPLEMENTAR DA RUA ROSENDO LOPES E DO TANQUE GRANDE - SANTALUZ - BA.



Foto 09 - CONCRETO FCK = 25MPA, TRACO 1:2,3:2,7 (EM MASSA SECA DE CIMENTO/ AREIA MÉDIA/ BRITA

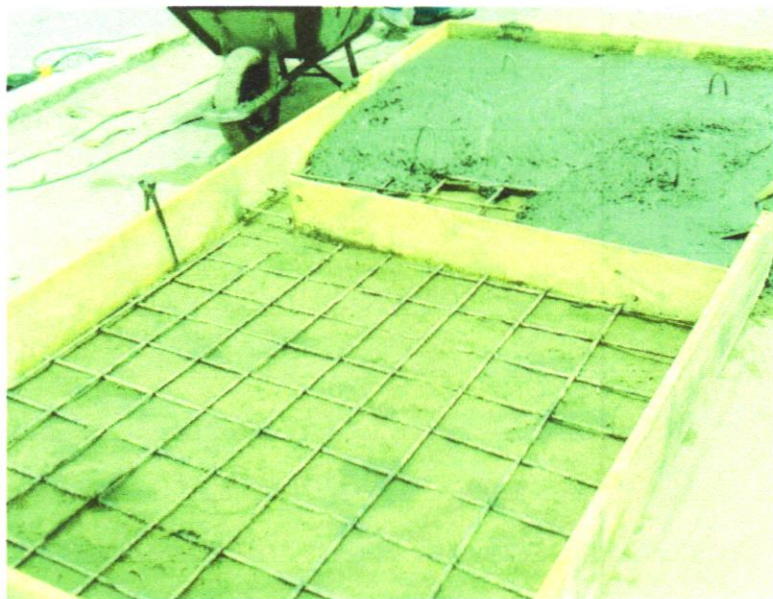

Franklin de A. S. S. S. S.
[Handwritten signature]

Foto 10 - PAVIMENTAÇÃO EM CONCRETO, COM ESPESSURA DE 7 CM, COM ACABAMENTO FEITO UTILIZANDO ALISADORA DE CONCRETO

DATA	MUNICÍPIO	EMPREENDIMENTO
31/01/2025	Santaluz	OBRA DE RECUPERAÇÃO E ADAPTAÇÃO DE DRENAGEM COMPLEMENTAR DA RUA ROSENDO LOPES E DO TANQUE GRANDE - SANTALUZ - BA.



Foto 11 - PAVIMENTAÇÃO EM CONCRETO, COM ESPESSURA DE 7 CM, COM ACABAMENTO FEITO UTILIZANDO ALISADORA DE CONCRETO



Foto 12 - ESCORAMENTO DE VALA, TIPO BLINDAGEM, COM PROFUNDIDADE DE 0 A 1,5 M, LARGURA MENOR QUE 1,5 M - EXECUÇÃO, NÃO INCLUI MATERIAL. AF_08/2020

Franklin de J. S. S. S. S.
 Engenheiro Civil
 CREA: 000000000-7

DATA	MUNICÍPIO	EMPREENDIMENTO
31/01/2025	Santaluz	OBRA DE RECUPERAÇÃO E ADAPTAÇÃO DE DRENAGEM COMPLEMENTAR DA RUA ROSENDO LOPES E DO TANQUE GRANDE - SANTALUZ - BA.



Foto 13 - FORNECIMENTO E ASSENTAMENTO DE GRELHA DE (0,30 X 0,60 M)



Foto 14 - TAMPA DE CONCRETO PARA CAIXAS DE PASSAGEM 0,50X0,50MX0,07M

Francilino de L. Sana
 Engenheiro Civil
 CREA - BA 01/2013-7

DATA	MUNICÍPIO	EMPREENDIMENTO
31/01/2025	Santaluz	OBRA DE RECUPERAÇÃO E ADAPTAÇÃO DE DRENAGEM COMPLEMENTAR DA RUA ROSENDO LOPES E DO TANQUE GRANDE - SANTALUZ - BA.



Foto 15 - FABRICAÇÃO, MONTAGEM E DESMONTAGEM DE FORMA PARA RADIER, PISO DE CONCRETO OU LAJE SOBRE SOLO, EM MADEIRA SERRADA, 4 UTILIZAÇÕES.
AF 06/2021



Foto 16 - FORNECIMENTO E ASSENTAMENTO DE GRELHA DE (0,30 X 0,60 M)

Fran Wilton da Silva
Engenheiro (C)
EPC 056/2014-7

DATA	MUNICÍPIO	EMPREENDIMENTO
31/01/2025	Santaluz	OBRA DE RECUPERAÇÃO E ADAPTAÇÃO DE DRENAGEM COMPLEMENTAR DA RUA ROSENDO LOPES E DO TANQUE GRANDE - SANTALUZ - BA.

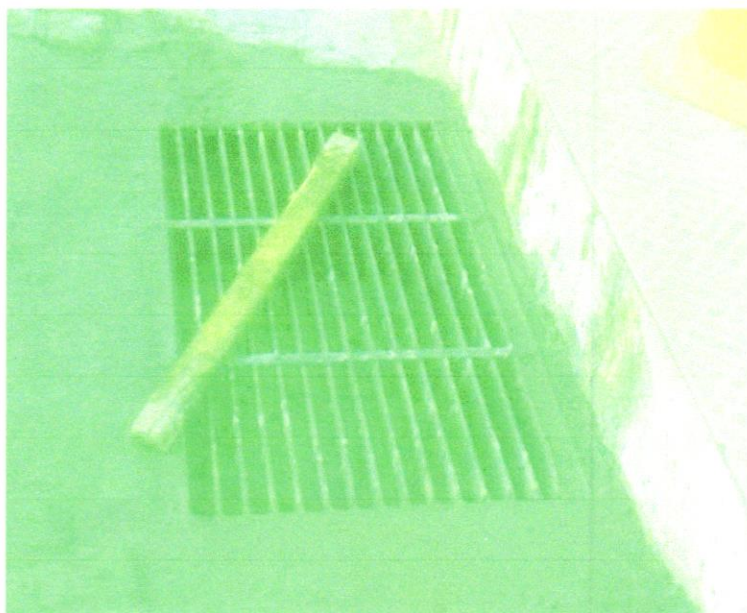

Foto 17 - FORNECIMENTO E ASSENTAMENTO DE GRELHA DE (0,30 X 0,60 M)



Franklin de Aguiar
 Engenheiro Civil
 CREA 01/0000000-0

Foto 18 - FORNECIMENTO E ASSENTAMENTO DE GRELHA DE (0,30 X 0,60 M)

DATA	MUNICÍPIO	EMPREENDIMENTO
31/01/2025	Santaluz	OBRA DE RECUPERAÇÃO E ADAPTAÇÃO DE DRENAGEM COMPLEMENTAR DA RUA ROSENDO LOPES E DO TANQUE GRANDE - SANTALUZ - BA.



Foto 17 - FORNECIMENTO E ASSENTAMENTO DE GRELHA DE (0,30 X 0,60 M)

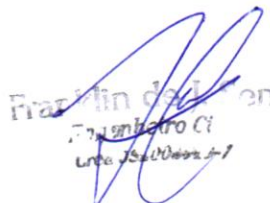

Foto 18 - FORNECIMENTO E ASSENTAMENTO DE GRELHA DE (0,30 X 0,60 M)

 Franklin de A. S. Lima
 Engenheiro Civil
 CRB 154.000/000-1